Director
LEÃO VELLOSO

Correio da Manhã

Proprietario
EDMUNDO BITTENCOURT

Endereço telegraphico — "CORREOMANHA"
Impresso em papel de HOLMBERG BECH & C. — Stockolmo e Rio.

Director, 1558 C.—Red. 5608, C.—Administração, 37, Central.
Impresso em papel de NORDSKOG & C.—Christiania—Rio.

ANNO XVIII -- N. 7.283
Gerente—V. A. DUARTE FELIX

RIO DE JANEIRO -- TERÇA-FEIRA, 4 DE FEVEREIRO DE 1919

REDACÇÃO
Largo da Carioca n. 13

O MOMENTO POLITICO

A candidatura nacional continúa só em campo

O dia de hontem não foi de grandes novidades politicas, sinão as de adhesão á candidatura nacional do sr. Ruy Barbosa, que vae sendo levantada com exito em todo o Brasil e provocando manifestações enthusiasticas de apoio. Dentre essas manifestações, destacaremos o telegramma das classes conservadoras da Bahia, que apparece ao lado da formação de um partido politico dessas classes, creado para propagar o movimento popular, triumphante dos conchavos secretos e combinações, e dando ao paiz a impressão do dominio da vontade do povo.

Os adversarios dessa candidatura, genuinamente nacional, sem compromissos, alheia a cambalachos, espalham boatos. Esses vão desde os compromissos falsos de grandes Estados a reuniões secretas de classes, que não intervêm, nem intervirão na escolha do chefe da nação, senão pelo voto pessoal de cada um de seus membros, pró ou contra, mas todos accordes em prestigiar, neste momento, o Brasil em face da sua situação internacional.

O que se tem pretendido realizar, nessas notas que valem por insinuações, é uma campanha de odios, que o espirito nacional repelle por antipatriotica. Não alcançarão os fins almejados, os que se propuzeram a tão lamentavel serviço. A nação de norte a sul, de éste a oeste, acclama o nome do grande cidadão, que ha de tornar uma realidade o regimen que adoptámos em novembro de 89, e que nunca praticámos, como devemos.

A concentração dos pequenos Estados

A commissão executiva da concentração dos pequenos Estados, composta dos srs. Arthur Azevedo, Lauro Muller, e Justo Chermont, esteve hontem reunida.

Fomos informados de que elle tem estado em combinações pelo Telegrapho.

O Partido Republicano Mineiro

Pessoa chegada de Bello Horizonte nos informou que os membros do directorio central do Partido Republicano Mineiro já chegaram a accôrdo sobre a successão presidencial, por indicar com o apoio do presidente do Estado, o nome do senador Ruy Barbosa.

Os inqueritos no Telegrapho

O dr. Afranio de Mello Franco, mandou abrir um inquerito nos telegraphos para apurar a responsabilidade do denunciador á imprensa do texto do telegramma do sr. Alvaro de Carvalho ao sr. Raul Soares — o telegramma bomba, que modificou toda a orientação dos proceres politicos.

Hontem, o ministro da Viação, mandou uma carta ao director dos Telegraphos ordenando a abertura de um novo inquerito para apurar a quem cabe a responsabilidade da denuncia de um outro despacho, dirigido pelo deputado Felix Pacheco ao governador do Piauhy.

As communicações entre o Rio e S. Paulo

Deve ter chegado pela madrugada um trem de S. Paulo ao Rio. E' o rapido paulista, que no trecho inundado teve marcha morosa. Pelos calculos falliveis da Central, esse atrazo seria menor de tres horas.

No entanto, ás 11 horas da noite, o rapido paulista ainda se encontrava nas immediações da Barra do Pirahy, devendo chegar á Central, senão houvesse novo retardamento, depois de 2 horas da manhã.

No directorio do Partido Democrata de Pernambuco

Telegramma de Recife, enviado a um dos proceres do situacionismo pernambucano, ainda no Rio, diz que o deputado Balthazar Pereira, membro do directorio do partido, lembrou ao sr. Manoel Borba a necessidade immediata da reunião do directoria para decidir da questão presidencial.

Nesse despacho, segundo nos foi affirmado, o sr. Balthazar Pereira, ausente do Recife, dá seu voto favoravel á candidatura Ruy Barbosa.

Uma reunião de militares

Fomos informados hontem de que, por estes dias, haverá uma reunião de officiaes do Exercito, comprehendendo-se entre elles alguns generaes, afim de se resolver sobre a escolha do nome em que elles devem votar em 13 de abril, como expressão das sympathias da classe. Dois nomes estão em causa: o do marechal Dantas Barreto e o do general Lauro Müller.

Accrescentaram-nos que essa manifestação de sympathia ao sr. Lauro Müller não se realizará á sua revelia, o que, aliás, pomos em duvida, em vista das suas declarações peremptorias de inteiro apoio á candidatura do senador Ruy Barbosa.

A reunião do P. R. M.

Está convocada para amanhã em Bello Horizonte, a reunião do directorio do P. R. M., reunião em que se deve assentar, a directriz do partido na Convenção.

Qual seja essa directriz ninguem sabe. Consta, com muito bons fundamentos, que o P. R. M. acatará a voz brasileira, levando á convenção o nome do senador Ruy Barbosa.

Nesse sentido se diz falarão o senador Salles, o sr. Astolpho Dutra, o sr. Bueno Brandão, e, possivelmente, o sr. Sabino e o sr. Bernardo.

O sr. Bressane, boa sentinella da victoria, desta vez promette uma attitude que agrade aos mineiros. E os outros?

O que é certo é que o sr. Arthur Bernardes vê com sympathias expressivas o movimento de opinião de seu Estado, e quer ter e pretende ter para elle uma attitude que lhe dê realce no momento nacional.

Se as informações que lográmos se confirmarem — a reunião de amanhã do P. R. M. será de todo favoravel á candidatura Ruy Barbosa.

Um telegramma da concentração ao sr. Altino Arantes

São Paulo, 3. (A. A.) — O sr. Altino Arantes, presidente do Estado recebeu o seguinte telegramma:

"*Rio* — Desvanecida com o sympathico e prestigioso apoio do Partido Republicano Paulista, a Concentração agradece sinceramente essa prova altamente significativa do grande e culto Estado de S. Paulo, para com as pequenas unidades da Federação. Neste momento resta quasi impossivel praticar-se a formula proposta pelo eminente presidente do Estado de Minas para a Convenção Nacional, que deve escolher o futuro candidato á successão presidencial, porquanto a escassez de tempo e as despesas que determinariam a reunião, nessa capital, dos representantes dos municipios, teriam elementos visiveis para prejudicar a solennidade dessa grande assembléa. Além disso os pequenos Estados não poderiam collaborar efficazmente nessa Convenção porque os seus municipios representariam em cifra um terço apenas, se não menos ainda, dos municipios dos Estados da Federação, o que não deixaria de ser uma flagrante injustiça, por isso que todos concorrem egualmente com a sua actividade, intelligencia e patriotismo para o engrandecimento e prosperidade da Republica. Attenciosas saudações. — (a.) *A. Azeredo, Lauro Muller e Justo Chermont*".

* * *

A candidatura do senador Ruy Barbosa

As classes conservadoras

O Directorio do Centro de Commercio e Industria esteve reunido hontem á tarde, na séde da Associação Commercial, sob a presidencia do sr. Othon Leonardos, secretariado pelo dr. Hrobert Moses. Estiveram presentes os representantes da Associação Commercial, da Liga do Commercio, Centro de Commercio e Industria, Associação de Varegistas, Associação de Conros, Um dos Empregados no Commercio, Centro C. de Cereaes, C. C. de Café, Centro I. do Brasil, Associação do Commercio de Padarias, C. da Industria de C. e C. de Couros e Sociedade Nacional de Agricultura.

Procedida á leitura do expediente e approvada a acta da sessão anterior, o presidente, sr. Othon Leonardos, esplanando os fins da reunião, disse o seguinte:

"Esta reunião foi convocada afim de escolhermos definitivamente o candidato que devemos suffragar nas urnas, no dia 13 de abril futuro para o alto cargo de supremo magistrado da nação. Usando das prerogativas que me são conferidas pelo art. 52, paragrapho 1º dos nossos estatutos, convido os senhores presentes a se manifestarem nesta sessão, em que o directorio central se transforma em convenção, afim de eleger o seu candidato. Parece-me, porém, e para isso consulto os senhores, delegados aqui presentes, se, depois de expressa manifestação da grandiosa assembléa convocada para o dia 29 de janeiro ultimo, por este directorio, afim de previamente conhecer a opinião das nossas respectivas classes, sobre qual será o nosso candidato á presidencia da Republica, uma vez que essa opinião se externou unanime, por um unico candidato, demonstrando assim o bom entendimento, a perfeita orientação e a completa união de vistas existentes entre nós, facto este auspicioso e que tem sido citado como um grande exemplo a ser seguido pelas outras classes da nossa communhão nacional consulto, repito, afim de evitar perda de tempo e de trabalho, se, em logar de procedermos á eleição, na fórma do artigo 56 e seus paragraphos, dos nossos estatutos, não será preferivel acclamarmos nosso candidato, o idicado pela assembléa de 29 de janeiro, e já sagrado candidato nacional, pela opinião publica e pelo unanime desejo de todos quantos não almejam senão o engrandecimento da nossa patria? Proponho, pois, que acclamemos nosso candidato, no proximo pleito de 13 de abril p. futuro, o maior, o mais digno e o mais illustre dos brasileiros, o exmo. sr. conselheiro Ruy Barbosa".

Approvada esta proposta, e approvada com uma prolongada salva de palmas, propoz o dr. Herbert Moses que o directorio passasse a ser designado Directorio Politico das Classes Conservadoras, o que foi acceito.

Em seguida foi resolvido dirigir ao senador Ruy Barbosa o seguinte telegramma:

"O directorio Politico das Classes Conservadoras, representado as associações, abaixo asignadas, em sua sessão de hoje, transformada em convenção resolveu por unanimidade acclamar como sua a manifestação da assembléa de 29 de janeiro ultimo, apresentando como seu candidato o benemerito nome de v. ex. para o alto cargo de supremo magistrado da Nação. Respeitosas saudações. — Othon Leonardos, presidente; Antenor Dutra, secretario; Herbert Moses, thesoureiro. — (Associação Commercial, Liga do Comercio, Centro do Commercio e Industria, Centro Commercial de Cereaes, Sociedade Nacional de Agricultura, União dos Empregados no Commercio, Sociedade União Commercial dos Varejistas de Seccos e Molhados, Associação dos Commerciantes e Fabricantes de Louças e Vidros, Centro da Industria de Calçados e Commercio de Couros, Centro do Commercio de Café, Associação dos Industriaes em Padarias".

A Associação Commercial recebeu hontem elevado numero de telegrammas em resposta aos expedidos como propaganda do candidato das classes conservadoras. Entre esses destacam-se pela sua importancia os seguintes:

Do dr. Arthur Bernardes, presidente do Estado de Minas Geraes:

"Agradeço a v. ex. e aos outros signatarios do telegramma a communicação que se dignaram transmittir-me de haverem as classes conservadoras do Rio adoptado o nome do preclaro senador Ruy Barbosa para seu candidato á presidencia da Republica. Aguardo respostas presidentes e governadores dos Estados sobre a organisação da convenção, não podendo, antes de recebel-as, pronunciar-me com relação a nomes. Attenciosas saudações."

Do sr. Manuel Borba, presidente do Estado de Pernambuco:

"Agradeço a communicação de haverem as classes conservadoras acceito a candidatura do conselheiro Ruy Barbosa para cargo de presidente da Republica. O saber e as virtudes do illustre candidato tornam digno do maior respeito o gesto das classes conservadoras dahi. Tendo acceito e apoiado a idéa lançada pelo illustre presidente de Minas Geraes, para a forma de uma convenção indicadora de um candidato á presidencia, só ali deverei manifestar a minha opinião sobre o assumpto. Cordiaes saudações"

Do sr. Camillo de Hollanda, presidente do Estado da Parahyba:

"Agradeço penhorado o telegramma que me enviastes e outros representantes das classes conservadoras do Rio, communicando a escolha do nome do preclaro estadista senador Ruy Barbosa para candidato á presidencia da Republica. Tenho o maior interesse que o nome que tenha de ser suffragado no proximo pleito presidencial reuna geraes applausos da nossa patria, sendo excusado declarar-vos que o eminente senador bahiano me merece o maior respeito e me provoca franca sympathia. Cordiaes saudações."

Da Associação Commercial da Parahyba:

"As directorias da Associação Commercial, da Associação dos Empregados no Commercio e da União dos Retalhistas, reunidas conjuntamente para tomar conhecimento do seu telegramma sobre a candidatura do conselheiro Ruy Barbosa, resolveram assegurar o seu apoio e solidariedade, iniciando desde já a propaganda. Saudações. — Isidro Gomes, presidente da Associação Commercial; Manuel Lourdes, vice-presidente; Elvidio Andrade, secretario; Francisco Navarro, thesoureiro; João Luiz Ribeiro Moraes, presidente da Associação dos Empregados no Commercio; Miguel Candido Vianna, orador; José Lopes, vice-orador; Francisco José das Mercês, presidente da União dos Retalhistas; José Vicente Montenegro, vice-presidente; Delfim Costa, secretario; José Francisco Moura, thesoureiro, e João Carneiro Silva, bibliothecario."

Da Associação Commercial de Campos:

"A Associação Commercial, a Associação dos Empregados no Commercio, o Syndicato Agricola e o Club da Lavoura, em assembléa conjunta, acclamaram o nome do egregio Ruy Barbosa para candidato á presidencia da Republica, interpretando o sentir das classes conservadoras deste municipio de Campos. — Perlingeiro Junior, secretario da Associação."

De Santa Luzia de Carangola:

"O commercio de Santa Luzia de Carangola, inteiramente solidario com a attitude dessa Associação, hypotheca o seu apoio na acceitação do nome do egregio conselheiro Ruy Barbosa para candidato no proximo pleito presidencial. — Fraga, Irmãos & C., Barbosa & Marques, Nelis Fonseca & C., A. Ramalho & C., Freitas & C., Azevedo Castro & C., A. Oliveira, Fonseca Carvalho & C., Paiva & C. e Ubaldino Souza."

O grande comicio de Bello Horizonte

Bello Horizonte, 3 (A. A.) — Hontem, á noite, realizou-se nesta capital, na praça 12 de Outubro, um concorridissimo meeting popular para discutir candidaturas presidenciaes. A' hora aprazada era já enorme a multidão, em que predominavam elementos de todas as classes sociaes. Entre outros oradores, fallaram o dr. Joaquim de Paula, presidente do "comité" pro Ruy, e o sr. Donato Donati, representante da classe operaria.

Deois do meeting, a multidão, formando um longo cortejo, dirigiu-se á praça da Liberdade, entre acclamações, até a porta do Palacio do governo. Nesse momento, assomou á sacada do Palacio o dr. Arthur Bernardes, Presidente do Estado, cercado de todos os seus secretarios drs. Raul Soares, João Luiz Alves e Clodomiro de Oliveira, pessoal da Casa civil e militar, altas autoridades e grande numeros de politicos e personalidades de prestigio. Logo que foi divisado, recebeu o Chefe do Estado uma estrondosa ovação, erguendo-se da multidão a voz do dr. Joaquim Paula, que pronunciou um novo e vehemente discurso, durante o qual procurou significar ao Presidente de Minas o jubilo do povo por ter partido do dr. Arthur Bernardes o largo gesto republicano de proporcionar á opinião o verdadeiro meio de escolher o futuro dirigente dos destinos do Brasil, abrindo ás aspirações populares a larga porta da Convenção Nacional, formada de seus legitimos representantes. Depois de varias considerações, o dr. Joaquim de Paula terminou affirmando a confiança do povo mineiro no patriotismo e clarividencia do dr. Arthur Bernardes e na sua fidelidade ao regimen republicano.

Esse discurso foi vivamente applaudido, tendo o Presidente do Estado, depois de agradecer a homenagem com que vinha de ser distinguido pelos componentes de um meeting nimiamente popular e as nobres palavras do orador sobre a sua modesta peronalidade, emprestando-lhe mais força para com maior sobranceria ainda encarar as difficuldades do momento actual, zelando pelos interesses de seus Estado e pelo da Fderação, declarando que se felicitava por este movimento popular em torno successão presidencial, pois quando tomou a iniciativa de propor que o grande problema politico fosse resolvido por meio de uma Convenção Nacional — a qual desejava fosse uma verdadeira consulta ao paiz — não visava senão o pronunciamento da opinião sem peia das situações dominantes. Felicitava-se mais por ver naquella manifetação uma evidente prova de confiança na sinceridade dos compromissos que assumiu perante o paiz ao suggerir o processo da escolha do candidato a Presidente da Republica, compromissos que ha de manter com indefectivel lealdade. Accentuou que, como Presidente de Minas, procurava, de um lado, encarando o problema com calma e elevação em um ponto de vista sinceramente republicano, propugnar pelas bôas normas democraticas, e de outro lado, mais não desejava que auscultar a opinião mineira. Terminou fazendo votos para que todas as forças vivas do Estado se manifestassem portoda parte, livremente, nestas expansões que são a saude e a vida das democracias.

O discurso do Presidente Arthur Bernardes causou uma excellente impressão sendo grandemente applaudido pela multidão que se dispersou depois dentro da mais perfeita ordem.

Mais telegrammas de adhesão

Dentre a extraordinaria quantidade de telegrammas que de dia a dia chega ás mãos do senador Ruy Barbosa, destacamos apenas os seguintes, por falta de espaço:

"*Florianopolis*, 1 — Grande numero de amigos fóra do circulo situacionista publicamos hoje apresentação vossa candidatura. Sigo a 4 conferenciar com v. ex. Saudações. — *Francisco Barreiros*."

"*Florianopolis*, 1 — Exerceis ha muito a chefia moral do paiz pela ascendencia de prestigio na consciencia nacional. E' justo que em vossas mãos se ache tambem a chefia politica que obedeçam desde a organização do partido liberal. Contae, pois, com o meu decidido apoio e de amigos que me acompanham vossa candidatura presidencial Republica. Saudações. — *Antonio Ribeiro Gonçalves*."

Cajurú, 1 — Temos a honra de communicar ao eminente patricio que o partido a que estamos filiados e que representamos nesta camara municipal de Cajurú, Estado de S. Paulo, em grande assembléa approvou incondicional adhesão á candidatura de v. ex. para presidente Republica. — *Manoel Souza Romeu, Aureliano Rodrigues Maria e João Oseto da Silva*.

Passos, 1 — Mesmo soldado outras lides, estou no momento actual ao lado do maior dos brasileiros. Saudações. — *Oscar Lima*.

Goyaz, 1 O Goyaz, orgão do Partido Republicano deste Estado, tem a honra de enviar a v. ex. calorosos applausos pela patriotica escolha da nação brasileira, apresentando v. ex. candidato ao posto de seu supremo magistrado. — Redacção d'*O Goyaz*.

Santos, 1 — Legendaria São Vicente, berço altaneiro da patria brasileira, pela voz de seu directorio conservador, apoia denodadamente vossa candidatura. — *Antão Moura*, presidente; *Manoel Freire Carvalho, Octavio Souza Campos, Alberto Martins Oliveira e Antonio Santos Barbosa*".

Livramento, 1 — Os conselheiros e intendentes municipaes, apoiados pela quasi maioria absoluta do eleitorado deste municipio, hypothecam a v. ex. o maximo apoio candidatura primeiro magistrado da nação crentes ser no momento nacional e internacional o unico nome correspondente interesse nossa carissima patria. Respeitosas saudações. — *José de Almeida Freitas*, intendente; *José Alexandre de Carvalho*, presidente do Conselho; *Heracito Fortes Castello Branco*, vice-presidente; *Severiano Fontenelle de Sampaio*, conselheiro".

Belmonte, 1 —Belmonte exulta com vossa candidatura. Maioria eleitorado municipio hypotheca decidido apoio ao maior brasileiro. Saudações. — *Epiphanio Junior*.

"*Parnahyba*, 1 — Sub-director Bloco Republicano Piauhyense em Parnahyba, secundando directorio central mesma aggremiação politica, abraça candidatura presidencial de v. ex. na firme convicção de cumprir imperioso dever civico, servindo suprema aspiração brasileiros investir governo nação seu maior preceptor, cuja vida sempre submissa ao bem publico e á causa da justiça. Continuo nosso mais bello trophéo de glorias nas lutas pela civilisação. Respeitosas saudações. — *Epaminondas Castello Branco, Veridiano Rabello Borges, Antonio Pires de Castro, Antonio Borges Machado e G. de Castro Cavalcanti*."

"*Parnahyba*, 1 — Humilde soldado bloco piauhyense que vem de adherir á candidatura do legitimo representante intellectual da nossa patria, sinto especial orgulho e feliz ensejo, sempre procurado, de concorrer para victoria da liberdade, justiça, direitto, humanidade. Saudações — *Livio Castello Branco*."

Remanso, 1 — Orgam independente *Correio de Remanso*, de maior circulação na zona, levanta candidatura vossencia á presidencia da Republica, unica capaz de cohibir naufragio instituições patria. Saudações. — *Redacção*.

Ceará, 29 — Admirador incondicional maior genio nosso paiz, felicito egregio brasileiro como unico salvador de nossos direitos e de quem a Patria tudo espera. —*Rozendo Moura*".

"*Fortaleza*, 29 — Perante numerosa concorrencia de partidarios de vossa candidatura á presidencia da Republica, formou-se esta noite a commissão para propaganda da mesma, composta dos abaixo assignados. Vosso nome muito acclamado. Tudo faremos para que o Ceará cumpra o seu dever, para maior gloria do Brasil. — *Mannelito Moreira*, presidente; *Antonio Salles*, vice-presidente; *Mario Felicio*, secretario; directores, *J. Alves Teixeira, Raul Carvalho Possidonio Porto, Antonio Theodorico, Julio Cesar Fonseca, Sousa Girão, Francisco Pimentel, Beni Carvalho, Joaquim Magalhães, Democrito Rocha, Francisco Hollanda, Oscar Araripe, Edgard Vasconcellos, Antonio Drummond, Joaquim Markan e Cesar Cals*."

"*Theresina*, 1 — Sciente do intenso movimento sentido eleger v. ex. presidente da Republica, hypotheco esse fim meu pequeno apoio, mas sincero, desinteressado, acima tudo patriotico. Respeitosas saudações. — *Laurindo Campello*."

Guarany, 31 — Candidatura v. ex. recebida com applausos geraes. Brasileiros orgulham-se de suffragar vosso nome. — *Miguel da Matta, João Baptista Lacerda e João Dias Monteiro*.

"*Xarqueada*, 31 — Os abaixo assignados, juizes de paz de Xarqueada, de pleno accôrdo com o partido municipal de Piracicaba, saudam em v. ex. a candidatura nacional á presidencia da Republica. — *Antonio Furlan e Ferniano Pacheco*".

"*Theresina*, 1 — Pedimos permissão ao eminente brasileiro em que vemos o vulto mais capaz de reerguer nosso infeliz Brasil, para apoiar sua popular candidatura á presidencia da Republica. — *Waldemar Abreu Ney Ferraz, Odorico Rosa*, membros do Tribunal de Contas".

"*Goyaz*, 1 — O partido republicano de Goyaz hypotheca todo seu apoio á candidatura de v. ex. Respeitosas saudações. — *Braz Arantes*, presidente do directorio".

"*Theresina*, 31 — Não podemos comprehender como glorioso nome de v. ex. seja preterido por qualquer outro, para occupar presidencia Republica. Coherentes com a nossa attitude em relação á anterior candidatura de v. ex. seu triumpho certos de cumprirmos indeclinavel dever civico. Attenciosas saudações. — Desembargador *Carlos Araujo Costa*, Collector *Fonseca*, deputado *Firmo Borges*, dr. *Vaz da Silveira, Pedro Sant'Anna*, deputado *Lencipo Avelino José Antonio S.Anna, Benamin Avelino*, major *Pedro Mendes e Benjamin de Souza Martins*".

"*S. Paulo*, 1 — Constituitosa sta será publicamente comitato popularé italiano pro Ruy Barbosa, manda vostra eccelenza augurale saluto. — *Dottor Mario Desanetis* presidente".

As manifestações da Bahia augmentaram

De seu estado natal, a Bahia, recebeu o conselheiro Ruy Barbosa, entre outros, os seguintes telegrammas, que destacamos:

"*Bahia*, 31 — A classe dos despachantes federaes, jubilosa, affirma á v. ex. todo apoio á candidatura do maior dos brasileiros, presidencia da Republica — Arnaldo Baleeiro, Otilio Oliveira, Claudelino Sepulveda, Orlando Mattos, Francisco Teixeira, Amaro Silva, Porcinio Lopes, Levino Leite, Augusto Lacerda, Gil Moreira, Luiz Gama, Antonio Seixas, Rodolpho Rebello, Placido Perez, Graciano Rocha, Ahessildo Sepulveda, Arthur Amaral, Alberto Magalhães, Augusto Barreto, Raul Melgaço, Manoel Moraes, Arnaldo Doria, Augusto Carvalho, José Gaspar, Julio Camara, Manoel Sampaio, José Cabral, Augusto Seixas, Pedro Maciel, Antonio Castro, Joaquim de al, Affonso Seixas, Leoviglido Machado, Placido Moreira, Amado Lopes, Angelo Martins, Alfredo Cerqueira, Antonio Monteiro, Alexandre Seixas, José Costa, Raphael Costa, Freitas Barros, Severiano Pitta, Luiz Bahiense, João Oliva, Everardo Tavares, Juvenal Teixeira, Olympio Mendes, Domingos Vianna, Cicero Ferraz, Augusto Schemajher."

"*Cachoeira*, 31 — Solidarios com a manifestação maioria eleitorado Cachoeira, hypothecamos nosso apoio patriotica candidatura egregio brasileiro — *Manoel Sapucaia, Alberto Regis*, escrivães do civel."

"*Bahia*, 1 — Reunião de hoje realizada, a liga Patriotica Sertaneja apoia e luta em frol da candidatura da v. ex. — *Elisio de Sá*, presidente; dr. *Diogo de Menezes*, 1º secretario; dr. *Olympio Teixeira*, 2º secretario."

"*Bahia*, 1 — Industriaes da Bahia sabedores da manifestação de [illegible] das classes conservadoras do Rio á pessoa de v. ex. [illegible] excelso servidor della, vem applaudindo e saudar respoitosamente o egregio compatriota na segurança de que o problema presidencial será resolvido de accôrdo com a vontade omnipoderosa da nação carecente extraordinaria capacidade, pulso gigantesco conduzam seus altos destinos — Fernando Machado, Pedro Sá, Jayme Villas-Boas, dr. Joaquim Peixoto, Otto Bittencourt, João Pereira Carvalho, Lino Meirelles da Silva, Octavio Ariane Machado, Alvaro Martins Catharino, Antonio Carlos Soveral, José Vitta, Olympio Matheus, Raul Drumond, Pereira, João Baptista Machado, Alfredo Motta da Silva, Sampaio & Irmão, Martins dos Santos & Comp., Octavio Augusto Leite Mendes, Arthur Diniz Gonçalves, Joaquim Gaspar, João Teixeira de Carvalho Cerqueira, Joaquim Soares de Almeida e Eugenio Magalhães."

"*Bahia*, 1 — Compacta multidão que enchia i vasto recinto do Polytheama, no comicio promovido pelo comité pro-Ruy a que tenho a honra de pertencer, foi aaff irmação solenne, consciente e livre de nossa trra, que assim reivindica os seus direitos, confiando inteiramente no maior de seus filhos, e constituio verdadeiro acontecimento em eloquencia bahiana. Só foi excedido o fremito enthusiasmo com que era acclamado vosso nome glorioso. Saude resp. — *Francisco Gons Calmon*."

"*Bahia*, 1 — Rogo glorioso patricio acceitar mais humil porém, mais dedicada das adhesões. — *Mario Menna Barreto*, secretario da Saude Publica."

"*Bahia*, 1 — Primario municipal da vossa cidade natal ainda tem força, ante martyrio propositadamente creado pelas ultimas situações da Bahia, para saudar santelmo da liberdade, da paz, defensor dos opprimidos, depositando a maxima esperança no Messias do Brasil — A commissão; *Balthazar Alberto Assis e Severiani Salles*."

"*Bahia*, 1 — Comicio Polytheama hontem, teve imponencia jámais vista, numerosa e selecta assistencia, grande numero de familias da melhor sociedade. Houve ausencia absoluta de elementos officiaes. Falaram varios oradores, ruidosas acclamações seu nome. Povo exigiu falar-se Octavio Mangabeira, que pronunciou electrisante discurso [illegible] assistencia de pé entre vibrantes acclamações á v. ex. futuro presidente da Republica. Povo conduziu seu retrato, do Polytheama ao "Diario da Bahia". Entre ininterrupta glorificação ao seu nome, a população vibra. Todo commercio adoptará brevemente a sua candidatura. Abraço. — *Guerreiro de Castro*."

"*Bahia*, 1 — Acaba de assistir grande comicio promovido pelos juristas bahianos. Candidatura Ruy Barbosa delirantemente acclamavel por notavel e selecta assistencia. Saudações affectuosas — *Octavio Mangabeira*."

"*Varginha*, 2 — Applauso calorosamente candidatura v. ex. unica capaz de guiar a nossa patria em seus grandes destinos. — *Domingos de Figueiredo*."

Em Rio Claro

Recebemos o telegramma abaixo:

"*Rio Claro*, 2. — E' chegado o momento do povo brasileiro fazer valer os seus direitos para o completo triumpho do seu candidato, o grande patriota conselheiro Ruy Barbosa, para chefe da Nação. Em nosso partido, neste municipio, reina viva alegria pela victoria alcançada, com amplos applausos, pela attitude patriotica do dr. Nilo Peçanha. Viva Ruy Barbosa! Viva Nilo Peçanha! Viva o "Correio da Manhã"! — João Coelho, André Muller, Gouvêa Reis, Otto Portugal, Joaquim André, vereadores; Salles Pacheco, advogado; Jayme Carvalho, Pedro Silva, Luiz Muller, juizes de paz; Samuel Junior, negociante; Januario Silva, 1º tenente".

Comité Nacional

A REUNIÃO DA COMMISSÃO CENTRAL

A runião de hontem revestiu-se de grande importancia. Presidiu-a o dr. Arthur Ferreira de Mello, servindo como secretarios os drs. Porto da Silveira e Mendonça Pinto.

Iniciado os trabalhos, o dr. Caio Monteiro de Barros communicou á assembléa as adhesões que dos Estados estão chegando a todo momento, notadamente de Minas, Estado do Rio, S. Paulo, Santa Catharina, Bahia, etc. Justificando estas adhesões com a leitura de vindos do intrior, como de Diacio de apresentação de delegados, vindos do intrior, como de Diamantina, Ouro Preto e outras cidades mineiras, para se entender directamente com o Comité.

Em seguida, falou o dr. Duarte de Abreu, referindo-se ao movimento pró-Ruy no Estado de Minas, dizendo ter de sciencia propria a certeza da constituição do Comité em Bello Horizonte, composto de pesoas de alto destaque social e politico. Terminou propondo um voto de applausos a esses atriotas e ue se telegraphasse ao dr. Joaquim de Paula, dando-lhe amplos poderes para a organização dos comités locaes.

O dr. Caio Monteiro de Barros elogiou calorosamente a acção do dr. Joaquim de Paula e seus companheiros de comité.

O dr. Duarte de Abreu fez a communicação de varias adhesões de chefes politicos mineiros.

Por ultimo, falaram os srs. Dias de Barros, Porto Silveira, Mendonça Pinto, marechal Thaumaturgo de Azevedo, coronel Alcides Bruce, Pausillipo da Fonseca e Julio Guedes.

Foram tomadas varias deliberações importantes.

Sub-Comité Academico — A's 3 horas da tarde reuniu-se este sub-Comité, com a presença dos srs.: Castro e Silva, Borja de Almeida Gomes, Prado Ribeiro, Espirito Santo Filho, Erasmo Borges e outros. Presidiu a reunião o sr. Castro e Silva, na ausencia do presidente. Pelo secretario Borja de Almeida Gomes, foi apresentado o manifesto com o qual o Sub-Comité vae dirigir-se á classe academica e ás associações congeneres daqui e dos Estados. Ficou resolvido convocar-se uma grande reunião da classe academica em logar e hora previamente combinado, para lançar a candidatura nacional de Ruy Barbosa. Nesta reunião será lido o grande manifesto da mocidade das escolas. Quinta-feira, ás 3 horas, na séde do Comité, reune-se o Sub-Comité Academico.

Sub-Comité Operario — Este Sub-Comité realiza hoje uma reunião para á qual são convidados todos os seus membros, as delegações das officinas e fabrica e os operarios que queiram comparecer. Esta reunião effectuar-se-á ás 7 horas da noite, á rua 1º de Março n. 4.

Tendo sido resolvido, na reunião de sabbado, effectuar-se um grande meetin operario, espera-se que todos os brasileiros que vivem no ses patriotas e que se telegraphasse

Os meetings do Sub-Comité Academico — Promovido pelo Sub-Comité Academico e pelo Centro A Nacionalista, realizar-se-á quinta-feira proxima, no Leme, ás 8 horas da noite, uma conferencia popular em propaganda da candidatura nacional. Pelo Centro A. Nacionalista falará o sr. Mariano Teda. Pelo Sub-Comité usarão da palavra os srs. Borja de Almeida Gomes Castro e Silva, Mariano Góes, Espirio Santo Filho, Oswaldo Paixão, Santos Junior e Ribeiro da Luz.

Convida-se a classe academica e aos empregados no commercio a comparecerem a este comicio.

Sub-Comité Militar — Este sub-Comité tem recebido grande numero de adhesões de officiaes das classes armadas, effectivos e reformados.

A commissão encarregada de alistamento eleitoral tem sido incansavel nas providencias necessarias.

Em reunião effectuada, hontem, foi lido o officio dirigido ao coronel dr. A. C. de Iracema Gomes, 1º secretario do sub-Comité, pelo ministro do Supremo Tribunal Militar concebido nos seguintes termos:

"Tenho a honra de accusar o recebimento de vosso officio em o qual me communicaes que, em reunião desse sub-Comité, effectuada sob a presiencia do illustre sr. general dr. Alcides Bruce, foi o meu nome acclamado para o seu presidente.

Desvanece-me a distincção com que me honra esse sub-Comité.

E' com grande pezar, que me vejo na contingencia de não poder acceitar o honroso encargo, porque a conselho medico deixo esta capital na segunda-feira vindoura em procura de melhoras para o meu estado de saude.

Preciso, porém, deixar patente que me associo de coração a todas ás homenagnes prestadas ao excelso brasileiro, conselheiro Ruy Barbosa, muito justamente reclamado pela voz unanime da Nação para dirigir os seus destinos na hora presente.

Esse meu modo de pensar está de accordo com a campanha eleitoral de 1910, na qual tomei parte, em pról do grande brasileiro.

Agora, com maioria de razão, estou com o meu paiz, na cruzada emprehendida para levar victoriosamente ás urmas o nome do nosso maior cidadão, o brasileiro glorioso que tanto tem dignificado a Patria.

Aproveito o ensejo para apresentar-vos os protestos de minha mais alta estima e consideração".

Hoje, ás 4 horas da tarde reune-se esse sub-Comité, á rua 1º de Março n. 4.

Sub-Comité dos Funccionarios Publicos Civis — Amanhã, ás 5 horas da tarde, realizar-se-á na sede do Club dos Funccionarios Publicos Civis a grande reunião de classe promovida pelo sub-Comité acima.

Pelo extraordinario numero de adhesões que tem recebido o sub-Comité póde-se calcular a extraordinaria concorrencia que terá a reunião.

Sub-Comité das Profissões Liberaes. — Aberta a sessão que foi secretariada pelo dr. Caetano Alves, segundo secretario em exercicio, foi lida a acta que constou da leitura de varias cartas, cartões, telegrammas e apoio á candidatura nacional.

Entre outras adhesões destacam-se as trazidas ao subComité pelo membro effectivo dr. Castellar Cabral, que apresentou os nomes dos srs. general dr. José Ferreira Ramos, dr. Henrique Marinho, que se propoz a iniciar "meetings" de propaganda pró-Ruy em varias cidades do Estado do Rio, dr. Edmundo Salgado e Humberto Pimentel Duarte, que além de jurisconsulto, é tambem grande industrial em Minas Geraes, onde dispõe de votação superior a 1.000 votos.

O sub-comité recebeu ainda numerosas adhesões entre outras, os srs. drs. Antonio Magarinos Torres e Joaquim Mendes da Rocha, Manoel Pinheiro Tavora Angelo Benvenuto, dr. Alves Borges Junior, João de Deus Vianna, e Alfredo Macedo.

Do dr. Helenio de Moura, que se acha em S. Paulo em propaganda á candidatura de Ruy Barbosa, o sub-Comité recebeu o seguinte telegramma:

"Santos, 1—2—1919. — Reina delirio povo unanime Ruysta. Fundou-se minha presença Comité pró-Ruy. Começarei propaganda hoje. — *Helenio Moura*".

Encerrada a sessão, que teve grande assistencia, foi marcada nova reunião para hoje á 1 hora da tarde.

O Comité funcciona á rua Tucuman n. 3, sobrado.

Novas adhesões. — O Comité Nacional recebeu hontem varias adhesões, entre as quaes, destacamos a do Comité Provisorio, organizado em Lavras, que ficou composto pelos srs. F. Ribeiro de Carvalho, João da Costa Ribeiro, José Rosa Botelho, Delfino Theodo de Andrade Mendonça, Waldemar Fahndrich, Hermenegildo Antonio Teixeira, Herculano Pinto de Miranda, Pedro Novaes, José Francisco Rosa e João da Costa Pinto.

De Florianopolis, communicando que o vespertino "Estado" publicou manifesto apresentando á candidatura Ruy, assignado pelos srs. Germade Wendausen, Francisco Barreiro e Pompilio Luiz Augusto.

Do Pará recebeu um telegramma dos srs. Wandyck Orsini e Boaneves Guimarães.

De Bello Horizonte, concebido nos seguintes termos: "Successo imponente "meeting" convocado Joaquim Paula. Povo electrisado apotheose candidato nacional. Acompanhado de, immensa multidão, promotores do comicio foram cumprimentar o presidente do Estado pela sua attitude republicana concitando-o a immediato apoio á candidatura do povo brasileiro. Presidente agradecendo louvou movimento de opinião mineira, declarando-se disposto a acatar a vontade do povo soberano Joaquim de Paula e outros".

De Diamantina: "Os abaixo assignados, eleitores deste municipio eleitores deste districto, em plena communhão de idéas, politicas diante do momento actual que a patria atravessa declara a sua inteira adhesão á candidatura do egregio Ruy Barbosa á presidencia da Republica. — Theophilo Netto cirurgião dentista; Joaquim da Cocsta Primo, pharmaceutico; João José S. Lopes, negociante; João Teixeira Neves, guarda-livro, ciante; Cadete Justiniano F. de Azevedo, capitalista e chefe politico; Antonio Marcello Pinto Magalhães Junior, commerciante; Antonio Augusto de Macedo, operario; Vicente P. G. Torres, operario dos Santos, operario; Antonio rario; José Guilherme Ferrão Duarte Mandaçará, vereador municipal; José Cyrillo dos Santos, commerciante; João Taciano Silva, operario; Manoel Ferreira Junior, operario; Luiz Marmes Duarte, negociante; dr. Antonio Motta, medico; Eloy Carlos de Araujo, negociante; José Alves Sobrinho, industrial; Antonio José de Moura, negociante; Raymundo Aleixo de Aguiar, negociante; Cluremundo Pinto de Souza, negociante; Livino Alves de Aguiar, industrial; Jacyntho Leite Junior, commerciante; Dermeval de Oliveira Tameirão, negociante; José Netto Hottu, negociante; J. Ursine Junior, jornalista; J. Avelino Junior, commerciante; Antonio Perpetuo, commerciante; Vicente de Paula Fonseca, operario; Trajano Gomes Ribeiro, supplente do juiz seccional; José Pereira Junior, negociante; David A. Coelho, negociante; Cicero Baptista Senior, negociante; Miguel Coelho Junior, negociante; Arlindo Andrade, negociante; Augusto Affonso Caldeira Braht, negociante e chefe politico; Antonio Guedes da Silva, negociante; Theodomiro Rodrigues Nunes, negociante; José de Campos Brandão, operario; Mario José de Moura, operario; e Remy Pires Campos, negociante".

O Comité de Carangola ficou assim constituido: Manoel Nascimento, Antonio Marques, Felix Fonseca, Augusto Caetano, Avelino Sampaio, Francisco Ribeiro, Raphael Campos, Domingos Marques, dr. Batalha Netto, dr. Pedro Martins, dr. Marques de Oliveira, Breno Motta, Manoel de Paiva, Adelino Oliveira, Lourival Boechart, Manoel Freitas Silva, Luiz Portilho, Henrique Bretas e Edgard Moraes.

O Centro Republicano Parlamentarista, desta cidade, levou ao Comité a sua adhesão, por uma commissão, composta dos srs. João Francisco Lopes, Julio do Carmo Filho, Braz Dias de Pinna, Hugo Macedo, Amphiloquio Lobo Netto, Rubens dos Rios Trigueira e Julio Cassiano Guerra.

Por engano, foi publicado hontem que o sr. Sandoval Campos se apresentára ao Comité Nacional como delegado especial do Comité de Bello Horizonte. O sr. Sandoval Campos apresentou-se ao Comité Nacional como partidario do senador Ruy Barbosa e amigo pessoal e politico do sr. Joaquim de Paula, presidente do Comité pró-Ruy em Bello Horizonte, para dar informações a respeito do movimento pró-Ruy, que se está desenrolando na capital mineira.

Na Sciencias Juridicas e Sociaes

UNIÃO DA TURMA 1915-1919 — Realizou-se hontem a assembléa geral desta sociedade academica para resolver sobre a renuncia do sr. Pecegueiro do Amaral, seu presidente, por motivo de ter elle, em nome daquella sociedade, assignado um manifesto pela candidatura do senador Ruy Barbosa.

Falaram a respeito os srs. Ponce Filho, Lopes Gonçalves, Eurico Portella, Mario Calmon e Pecegueiro do Amaral.

Finalmente, posta em votação, a renuncia do sr. João Pecegueiro, foi ella acceita.

Votaram a favor da renuncia os srs. Generoso Ponce Filho, Lopes Gonçalves, Tavares de Lyra, Cesario da Costa, Eurico Portella, Estacio Corrêa e Sá de Miranda; e a recusaram os srs. Mario Calmon, Martins Torres, Gomes Leite, Mabilen, Lopes e Paulo Lima.

Faculdade de Medicina

Recebemos a seguinte communicação:

"São convidados todos os estudantes de medicina para uma grande reunião, hoje, ás 10 horas, no Pavilhão Miguel Pereira, para o fim de firmar a attitude da classe perante a candidatura nacional do eminente brasileiro conselheiro Ruy Barbosa á presidencia da Republica".

Centro Patriotico Mulher brasileira

A Associação Feminina creada, em 1910 nesta capital, em prol da candidatura Ruy Barbosa, reapparece com a denominação de Centro Patriotico Mulher Brasileira, sob a presidencia de sua fundadora, professora Aurea Corrêa de Martinez, secretariada pelas professoras dd. Alice Soares Vivas e Iracema da Costa Vieira.

Funccionará provisoriamente á rua Elcone de Almeida n. 28.

As classes conservadoras da Bahia

Bahia, 3 (*Correio da Manhã*) — Acaba de se realizar a sessão de assembléa geral commercio e industria. Não ha noticia no commercio bahiano de sessão de tanta imponencia. O salão da Associação Commercial, inteiramente repleto. Debaixo de delirantes acclamações, a assembléa deliberou unanimemente proclamar Ruy candidato das classes conservadoras bahianas. Causou funda impressão não ter conseguido o governo, apezar de todo o trabalho, um só voto contrario a Ruy."

Em Nictheroy

No largo do Barreto, realizou-se, ás 10 horas da noite, importante comicio de propaganda da candidatura nacional, falando os drs. Armando Gonçalves e Lacerda Nogueira que produziram vehementes discursos, applaudidos patrioticmente por uma multidão superior a 3 mil pessoas.

Falou em primeiro logar o dr. Armando Gonçalves, que, com bastante eloquencia, exaltou a personalidade de Ruy Barbosa, fazendo-lhe o retrospecto do apostolado liberal, em 50 annos, de vida publica. Após, o dr. Lacerda Nogueira vergastou violentamente os processos dos politicantes, concitando o povo ao alistamento, concluindo mais ou menos com as seguintes palavras:

"Urge sairmos quanto antes desta phase aniquiladora das nossas esperanças, atrophiadora das conquistas liberaes da noça raça. E' preciso que cheguemos a tempo de emprestar o nosso esforço regenerador, no sentido de serem melhor modeladas as instituições que adoptamos na manhã radiosa de 15 de Novembro de 89. E, para operar essa regeneração, um homem existe, e elle é Ruy Barbosa; elejamol-o para que no governo impére o bom senso, a boa lei e a boa moral politica.

Centro de Propaganda

Realiza-se hoje, em Nictheroy, o grande comicio sob os auspicios do Centro de Propaganda Ruy Barbosa, no qual falará, além do dr. Armando Gonçalves, orador do Centro, os drs. Pinto da Rocha e Caio Monteiro de Barros. O comicio realizar-se-á ás 8 horas da noite, no theatro João Caetano, presidindo-o o dr. Mario Vianna. A banda municipal abrilhantará o comicio.

A entrada será franqueada ao publico.

Os camarotes do theatro serão reservados ás familias.

Candidatura Dantas Barreto

O Comité Pro-Dantas, recebeu as seguintes adhesões:

Dr. Abilio Cesar Borges, dr. Almerindo Affonso Ferreira, dr. Ernesto Moura, general Francisco Flores, dr. Antonio E. Almeida Cunha, José Lopes Teixeira Junior, dr. José Espiridião Carvalho, coronel Eduardo Pastor, coronel Antonio J. Fernandes Barroso, major dr. Azor Brasileiro de Almeida, Antonio de Siqueira Cavalcanti, Luiz Nazareth, José Maria da Silva, Carlos Affonsos dos Santos, Antonio de Souza Braga, Herotides Lima, Deocleciano Costa Barros, João José de Miranda, José Ferreira da Silva, major Horacio Marques de Andrade, general Carlos Soares, Pericles dos Santos Castro, Felicio Rodrigues Andrade, Manoel Borba Despacho, João de Andrade, João de Mattos de Cardoso, Manoel, David Candido da Matta, Leopoldo Antonio dos Santos, Malaquias da Silva Valle, Domingos Chaves, José Gomes Vianna, Miguel de Almeida, Marcollino Elias Gomes, Isaac Raymundo da Silva, Luiz Raymundo da Silva, coronel Bibiano José Teixeira Ruas, general Francisco Flaurs, Antonio Estanislão de Almeida Cunha, José Lopes Teixeira Junior, José Maria da Silva.

O capitão Anselmo Rosas levou ao comité a adhesão do Centro Operario do Rio de Janeiro, de que é presidente e de centros operarios da Bahia e de Jacarehy, dos quaes é representante.

De Nictheroy recebeu o Comité mais as seguintes adhesões: J. G. Cruz Sobrinho, Augusto dos Santos, Octavio Tavares, Guilherme da Silva Carvalho Tiers, dr. Belarmino Feliz Tatti, dr. Renato Araujo, Joaquim José da Rosa, Adriño Marques da Silva, Francisco Gomes Cruz, Odilon do Nascimento, Luiz Gonzaga Ferreira da Silva, João da Silveira Leite, Alexandre Alves Teixeira, capitão João Pinto, Pedro Medeiros e Francisco Salles.

O Comité dirigiu o seguinte manifesto ás sociedades operarias:

"Temos a honra de communicar-vos a organização do Comité Pro-Dantas, que trabalhará pela candidatura marechal Dantas Barreto á presidencia da Republica.

Podemos affirmar que a victoria dessa candidatura representará a victoria das legitimas aspirações operarias e a justa protecção aos interesses de todas as classes soffredoras e opprimidas da Republica.

Solicitamos o vosso valioso apoio, afim de attingirmos o nosso objectivo. Caso concordeis em collaborar comnosco em prol da obra, que emprehendemos de regeneração republicana, enviae-nos um delegado vosso para vos representar no Comité Pro-Dantas e assignar o manifesto que vae ser dirigido á Nação. Cordeaes saudações. Pelo Comité Pro-Dantas, — Marechal Pedro de Castro Araujo, presidente".

Será effectuado hoje, na praça Martim Affonso, em Nictheroy, um "meeting" em prol da candidatura Dantas Barreto.

Será orador o sr. Isaac Cerquinho.

O movimento restaurador em Portugal e as ultimas noticias aqui recebidas

Paiva Couceiro presta informações a D. Manuel, sobre o movimento monarchico

MADRID, 3 (*Correio da Manhã*) — Os jornaes informam que Paiva Couceiro informando a d. Manuel do andamento da revolução declarou que dentro de pouco tempo o regimen monarchico será restaurado em todo o paiz. As mesmas informações desmentem as victorias dos republicanos.

Os alumnos militares mobilizados

Lisboa, 2. (A. A.) (Retardado) — O ministro da Guerra ordenou a mobilisação de todos os alumnos da Escola de Instrucção Militar Preparatoria.

Forças de marinha em acção

Lisboa, 2. (A. A.) (Retardado) — Acaba de seguir para o Norte, levando carta de prego, uma columna de forças da marinha de guerra.

O almirante Canto e Castro faz declarações

Lisboa, 3. (A. A.) — O almirante Canto e Castro, presidente da Republica, entrevistado pelo escriptor brasileiro João do Rio, a respeito da situação, disse que o momento é de republicanismo e que para ser patriota é preciso ser republicano.

Accrescentou que nunca viu a Republica tão firme nem teve nunca tão grandes esperanças no seu futuro como agora.

O novo ministro em Madrid

Lisboa, 3. (A. A.) — Em vista da situação actual e deante da acção desenvolvida pelos monarchicos na Hespanha, o governo julgou de toda a urgencia a nomeação do ministro de Portugal em Madrid, sendo nomeado para esse cargo o dr. Augusto Soares, antigo ministro das Relações Exteriores, que para ali partirá com a maior brevidade.

OS REPUBLICANOS QUEREM BOMBARDEAR O PORTO

MADRID, 3 ("Correio da Manhã") — Informam do Porto que o consul britannico naquella cidade telegraphou ao seu governo dizendo que apezar das recommendações do commandante do cruzador "Diadeu" os republicanos insistem em bombardear o Porto.

Uma grande manifestação popular em Lisboa

Lisboa, 2. (A. H.) — (Transmittido ás 9.15 pm. e recebido hoje, ás 5.30.) — Realizou-se uma grande manifestação de apoio ao governo na qual tomaram parte numerosas sociedades arvorando os seus estandartes.

A multidão, que era enorme, chegou á Praça do Commercio erguendo enthusiasticos vivas á Patria e á Republica. O chefe do governo sr. José Relvas recebeu a commissão organizadora daquella manifestação, falando um socialista que declarou ao presidente do Conselho de Ministros que o povo estava ao lado do governo e o apoiava incondicionalmente.

O sr. José Relvas respondeu achar-se o governo bastante forte para cumprir a sua missão patriotica de restabelecer a ordem e subjugar os inimigos do regimem republicano.

Varios ministros assomaram então ás janellas dos seus ministerios e dahi proferiram enthusiasticos e patrioticos discursos que foram acclamados pela multidão aos gritos de "Viva a Patria, Viva a Republica".

A imponente manifestação dissolveu-se mesmo na Praça do Commercio, não havendo a minima alteração da ordem publica.

O tenente Theophilo Duarte chamado a Lisboa

Lisboa 3 (A. A.) — O Tenente Theophilo Duarte que se acha no norte da Republica, fazendo a actual campanha contra os monarchicos, foi chamado a ésta capital pelo governo da Republica.

Deu motivo a esse chamado, uma intriga contra elle feita, perante o governo.

A reacção republicana e um communicado official

Lisboa, 3 — (A. H.)— Partiu para o norte um batalhão de marinha para reforçar as tropas que combatem os realistas.

O communicado offiical diz que a situação ao sul do Douro não soffreu de hontem para hoje a menor alteração. Em Chaves ha completa tranquillidade.

Os factos occorridos na Covilhã e na Guarda já estão inteiramente —esclarecidos e explicado o equivoco que deu logar a essas occorrencias á attitude do tenente Theophilo Duarte, cuja columna regressou a Castello Branco, é de absoluta cooperação com as outras forças republcinaas no ataque aos monarchicos.

Chaves está em completa calma

Lisboa, 3 — (A. A.) — As ultimas noticias procedentes do norte em nada alteram as anteriores sabendo-se que a situação se conserva a mesma ao sul do Douro.

As forças do governo mantem-se com um moral admiravel, esperando-se para breve o final do movimento, cujo arrefecimento tem decrescido sobremodo.

As ultimas informações vindas de Chaves communicam que aquella cidade está em completa calma.

O assassino de Sidonio Paes

Lisboa, 3 — (A. A.) — Terminaram as diligencias procedidas para apurar responsabilidades no crime de assassinato de que foi victima o notavel estadista Sidonio Paes.

O assassino foi entregue á justiça, devendo ser submettido a julgamento na proxima sessão do Jury.

NA FLORESTA OBSCURA...

Seria impossivel encontrarem os alliados "chemins de dames" mais apparentemente incongruentes e encruzilhadas á primeira vista mais tortuosas do que os atalhos e os blockhaus que agora se lhes deparam nos trabalhos preliminares da conferencia pacifista. Estamos deante da floresta obscura, de que falava o florentino illustre. A atmosphera anda saturada de electricidade, desde o céo pardacento de Londres ao azul metallico do Adriatico. Já não são mais os espectros, as apparições nocturnas, que, como o phantasma de Elsinore, aterravam a supersticiosa opinião publica universal, nas horas seguintes ao armisticio. A turbulencia projectada nas discussões da diplomacia ainda é obra dessa famigerada questão balkanica, e o eixo em torno do qual gyra a intriga, são as desmedidas ambições italianas, apoiadas nos pactos urdidos pela diplomacia secreta.

Ha oito dias affirmavamos aqui que, observando a fallencia de qualquer calculo ou previsão sobre os acontecimentos, prestes a se precipitarem, na Europa, devido ao desconhecimento em que nos encontramos ainda dos compromissos tomados pelos governos da Entente nos tratados secretos, negociados durante a guerra. Esses pactos começam agora a vir á luz da publicidade, sobretudo depois que lord Northcliffe fez em Paris aquella declaração sensacional, no sentido de mostrar que "nada poderia ser peior para as perspectivas da proxima conferencia da paz do que uma atmosphera de segredo e de meias verdades". O velarium em que se dissimulavam as promessas contidas naquelles documentos está sendo pouco a pouco aberto, e todos entram a enxergar o mundo de perfidias, de violencias que elles encerram com as mentiras mais calvas aos ideaes da liberdade e justiça, que estrellavam o estandarte dos democratas do occidente. Tendo sido, das grandes potencias européas, a ultima a acceitar o estado de belligerancia, a Italia, pondo de lado compromissos anteriores, entrou na guerra, obtendo a verdadeira parte do leão. Prometteram-lhe tudo o que ella exigiu, inclusive a supremacia do Adriatico, esquecidos de certo, do principio das nacionalidades, em nome do qual os yugo-slavos se deviam levantar contra a divisão da costa de leste banhada por aquelle mar.

D'Annunzio, que foi o *leader* do interventionismo italiano, já lançou no primeiro que os votos e protesto das forças do imperialismo peninsular contra o leito de Procusto em que a Conferencia de Paris pretende mutilar os seus sonhos de expansão e de dominio. D'Annunzio não quer uma paz franceza, britannica, nem yankee. A paz é uma paz romana, quer dizer, uma paz de triumpho, imposta pelas forças da victoria, com o corollario logico dos exterminios. A paz romana nunca foi uma paz de clemencia e de perdão. Se as jornadas militares da republica tivessem tido esses desfechos, Roma não teria senhoreado o mundo e imposto aos povos barbaros os padrões illustres da sua civilisação e da sua cultura. Por isso o poeta do fogo, cuja imaginação polychromica só póde conceber a Italia do resurgimento como a rainha do Adriatico, as reivindicações dos yugo-slavos se affiguram tudo quanto póde haver de mais compromettedor para o gozo das conquistas alcançadas pelas armas romanas contra o inimigo historico e o crepusculo melhor da entresonhada grandeza italiana.

Mas esse appetite annexionista da Italia justifica-se pelo valor dos triumphos militares na guerra? Parece que não. Duas vezes rechassada sobre as planicies do Veneto, a sua entrada em Trieste e Pola, sem haver queimado um cartucho e nem derramado uma gotta de sangue, é exclusivamente o producto da rebellião dos elementos yugo-slavos da monarchia dual, cujos direitos de proprietarios de si mesmos, os nucleos turbulentos do principio das nacionalidades em Italia se obstinadamente teimam em desconhecer. Mas que poderão fazer os inglezes e os francezes em prol dos yugo-slavos, se elles se obrigaram, mediante um pacto secreto, estipulado pelos seus governos, a satisfazer as ambições territoriaes italianas, ainda á custa de outros povos amigos? A Italia como a Rumania negociou a sua collaboração na guerra até ao ultimo momento. A Inglaterra, a França e a Russia, pobres de esperanças, lhe deram uma usura enorme, fornecendo-lhe dinheiro e hypothecando-lhe solidariedade aos planos de conquistas mais desvairados e dignos de emularem com os dos pan-germanistas. E agora, como o concurso da Italia entra nos projectos de equilibrio da politica mediterranea, elaborados pela Grã-Bretanha, já o sr. Balfour declarou que a observancia, pelo governo britannico dos compromissos assumidos com ella em virtude do pacto de Londres, envolve uma obrigação de honra para a Inglaterra.

Não é, porém, só a Italia que está faminta das annexações. Todos querem devorar terras, participando dos despojos austro-germanicos. Só a Russia dos soviets offerece, no seu fulgir de illuminada, um exemplo de temperança e de desinteresse.

O Japão segundo lemos num artigo do marquez Okuma, transcripto pelo *Sun* de Nova York, está disposto a apoiar a situação de interessados em relação ao occidente. Acceita o decalogo wilsoniano. Apoia a França, a Inglaterra, os Estados Unidos, no que diz com os seus interesses em relação á fronteira oriental nos Balkans e ás colonias africanas. Está pelo que decidir a Conferencia, quanto á indemnização de guerra. Deixa Samoa á Inglaterra e aos Estados Unidos, e a Nova Guiné á Australia. Sobre o futuro da Russia e da Allemanha, não discorda com os alliados afim de preservar a paz do mundo. E' de stoico, tudo isso. Mas depois desses movimentos de abnegação, chega a vez de um antigo primoroso do imperio japonez de discriminar o seu quinhão. E elle o distribue com uma fleugma adoravel: — As ilhas de Marshall, as Carolinas e Ladrones, que estão occupadas pelos japonezes, são sem valor para os allemães. Não ha razão para entregal-as aos allemães. Como não ha razão para entregal-a a ninguem. Tsingtao, o porto de Kiaochao, e o cabo South Sea, passarão á posse do imperio nipponico, bem como o caminho de ferro Thinan. A Allemanha desapropriará ambas essas propriedades, transferindo-as ao Japão.

Numa palavra: o marquez de Okuma offerece carta branca aos alliados no occidente. Na Europa e na Africa podem elles agir como entenderem. [illegible]

O presidente Wilson suoveroso [illegible] que o destino do imperio colonial germanico seria uma administração intelligente, exercida pela Liga das Nações. Surge, porém, a Inglaterra cobiçando-as, como celleiros esplendidos de materias primas, em estado latente. A França pela voz autorizada do sr. André Tardieu aspira a posse de Camerun e de Togo. A Australia e a Nova Zelandia desejam algumas das ilhas do Pacifico. Depois disso, que é que resta á Liga das Nações para administrar?

Quem está entretanto, habituado a encarar o jogo frio das velhas raposas diplomaticas, comprehende que não lhes faltarão ainda destas vezes truccs e passes, mais ou menos audaciosos, para a solução desses contratempos, que a nós leigos se nos affiguram verdadeiros becos sem saida. A diplomacia européa conserva ainda a tradição desses espiritos liberaes, tontos, dentro da enormidade da empresa a liquidar agora. Os malabaristas japonezes da companhia [illegible] têm, porém, uma tal agilidade nos exercicios de trapezio, de corda, de facil deslocamento de todas as partes do corpo, que num instante o circo está em que se reclama de cada artista um maximo de proezas, o circo está em condições de resolvel-os, uma por uma, sem o risco de se luxar um musculo, quanto mais de vermos quédas violentas do mais inexperto dos seus acrobatas. A diplomacia que se encontra agora em Paris é a mesma em que fôra pacientemente tecida a tela vermelha da conflagração. Durante estes quatro annos e meio, ella soffreu na mesma rude campanha. Tentaram desmoralizal-a e os seus esforços clandestinos e tacitos no seio dos gabinetes, lograndose estabelecer uma atmosphera de desconfiança e de descredito contra ella nas camadas populares. Os "bolsheviks" russos puzeram fogo ao rastilho, rompendo fogo contra os junkers da *carrière*, accusando-os de terem tanta responsabilidade no hecatombe que ha quasi um lustro suspendeu a continuidade dos regimens juridico e mercantil europeu, como os militaristas dos estados-maiores e os fornecedores de armas e munições aos exercitos que esperavam a guerra como uma feliz operação commercial.

Wilson, atravez de cuja uncção biblica o occidente começou a ser iniciado no corpo da doutrina revolucionaria dos soviets, inaugura em Washington, uma outra base de operações contra a diplomacia européa. E quando suppunha que apertada nas mãos colossaes de Wilson e nos dedos nervosos de Trotsky, a fortaleza das diplomacias secretas teria de render-se, uma Germania esfaimada, eis que ella surge na Conferencia de Paris, com as suas mesmas intrepresentaveis figuras, e seus generaes e chefes de estados-maiores de 1914 no pleno exercicio de agir, de commandar e de conduzir até á sua final decisão os problemas da reorganização do mundo!

Falhou pois o esforço dos maximalistas americanos e slavos no sentido da democratização diplomatica. E ninguem mais do que Wilson contribuiu para esse desastre politico, porque foi elle o primeiro a partir para a Europa, a confabular secretamente com Clemenceau, Lloyd George, Orlando e outros representantes da diplomacia, antes dos trabalhos da Conferencia.

A estructura da paz está sendo elaborada no mesmo subterraneo e na actividade com que a diplomacia estudou os planos da guerra. As correntes imperialistas [illegible] aos acontecimentos bellicosos [illegible] que disciplinam os movimentos perigosos e subtis das salamandras diplomaticas do Quai d'Orsay.

E se a teia que ellas estão fiando não corre mais depressa a culpa recae ainda sobre Wilson. O "bolsheviki" americano foi estrondosamente derrotado, com todo o magnetico da sua personalidade. A transmutação dos valores diplomaticos que elle esperava obter ao sair da America, não se operou. Os problemas europeus estão fechados [illegible] de força, que elle não póde ser abordados com os meios de persuasão com que a ingenuidade do adolescente americano [illegible]. Mas ainda vencido, o presidente dos Estados Unidos é uma personalidade tremenda, que a Europa reconhece, e não tem o menor interesse em retel-o para novas [illegible]. A circumstancia de se haver collocado a discussão da Liga das Nações como a *ouverture* da orchestra do Quai d'Orsay, antes de se [illegible] verificação dos creditos, mostra perfeitamente o proposito em que se acham os alliados de se desembaraçarem o mais cedo possivel do presidente Wilson. [illegible]

A. CHATEAUBRIAND

Topicos & Noticias

O TEMPO

Communica o Observatorio Nacional: "Tendo sido retidos os despachos telegraphicos do Rio Grande do Sul e do Uruguay, [illegible] cyclone, o Observatorio Nacional deixa de formular as previsões usuaes. Os elementos que faltam são justamente aquelles que melhor indicação dariam do procedimento provavel da grande area de altas pressões, cujo centro deve achar-se em parte, no Rio Grande e Uruguay, e cuja vanguarda se faz sentir entre nós, ha dois dias.

A temperatura média da capital, hontem, dia 2, foi 23,0 ou 0,4 abaixo da normal.

HONTEM

Cambio

	90 d/v	A' vista
Sobre Londres	13 1/8	13 1/8
" Paris	$699	$710
" Italia	—	$616
" Suissa	—	$793
" Portugal, escudos	—	2$735
" Hespanha	—	$786
" Nova York	—	3$868
" Buenos Aires, papel	—	—
" " ouro	—	—
" Montevidéo	—	1$752
" Hollanda, florim	—	—
Soberanos	—	22$500
Externas:		
Caixa matriz	13 3/16 a 13 5/16	
Bancario	13 3/16 a 13 5/16	

HOJE

Está de serviço na Repartição Central de Policia o 1º delegado auxiliar.

Na 1ª Pagadoria do Thesouro Nacional pagam-se as seguintes folhas: Povoamento do Solo, e Divulgação, Repartições de Aguas (1ª, 2ª e 3ª partes), Pensões provisorias e praças de pret, Reformados da Policia, Inspectoria de Obras contra as Seccas, Conselho Superior de Ensino, Faculdade de Medicina (1ª e 2ª partes), Directoria de Meteorologia e Astronomia, Fiscalização da manteiga, Jardim Botanico, Horto Florestal, Museu Nacional, Aposentados, Agricultura, e Exterior, Policia (2ª parte), Corpo diplomatico e Serventuarios do culto catholico.

Pagam-se na Prefeitura as folhas do gabinete do prefeito e do Conselho Municipal.

Correio

O Correio expede malas pelos vapores "Itatinga", para Santos, e "Itaipé", para Paranaguá, Imbituba e Rio Grande.

A carne

Para carne bovina posta em consumo hoje, nesta capital, foi affixado hontem, no Entreposto de S. Diogo, o preço de 1$, devendo ser cobrado ao publico o maximo de 1$200.

Porco, a 1$500; carneiro, a 2$000; vitella de 1$100 a 1$20.

A Associação Commercial desta cidade vae recebendo, como previamos, manifestações de solidariedade das congeneres nos Estados á sua attitude, abraçando a candidatura do senador Ruy Barbosa á presidencia da Republica. O telegramma, em que é manifestada a reunião das classes conservadoras da Bahia, denuncia bem que o movimento dessas classes do paiz se generaliza com uma notavel unanimidade, quanto basta para evidenciar que em torno da candidatura Ruy formam todos os elementos constitutivos da nacionalidade.

E' uma observação que se faz dia a dia, pela leitura dos jornaes. De todos os pontos da Republica chegam telegrammas de adhesões ao nome do senador Ruy Barbosa, e algumas de verdadeira imponencia, como as do grande comicio de domingo em Bello Horizonte. Este levou o sr. Arthur Bernardes a confessar o valor da opinião quando em defesa de uma causa.

Não ha nenhuma fracção da opinião brasileira que não esteja a prestigiar a candidatura nacional, dando-lhe o caracter de triumpho, que vae adquirindo. Se toda gente o confessa, e affirmar o contrario seria ir contra a evidencia, por que o não fazem tambem os chefes politicos?

Ao que se sabe, ainda estão elles á procura de um meio que lhes permitta acatar as determinações taxativas da opinião nacional, sem ferir a attitude em que se collocaram, quando foi lançada a candidatura do senador Ruy Barbosa. Mas isso é uma questão de formalistica, que não conta com o momento e o vulto que em poucos dias apenas adquiriu essa candidatura.

Nunca os politicos estiveram á vontade como nesta occasião, para resolver o problema da successão presidencial. De antemão já elles sabem que todas as classes sociaes apoiam a candidatura Ruy. Cumpre-lhes acceital-a pura e simplesmente.

Deliberar em contrario é affrontar o Brasil, e assumir a responsabilidade de uma luta contra as suas forças vivas e organizadas.

Em audiencias previamente marcadas, o sr. Delfim Moreira attendeu hontem os srs. Elmano Mattos, [illegible] e o coronel Socrates Alvim.

Depois que o *Diario Official*, no dia 1 noticiou solennemente a deliberação do governo de pôr fóra de jogo do coronel Jubé, de Goyaz, as forças do Exercito da 3ª região, nenhuma outra nota autorizada appareceu esclarecendo esse caso imprevisto.

Pois o presidente da Republica procederia bem se mandasse explicar pelo mesmo *Diario*, que nunca teve a infeliz idéa de collocar batalhões federaes ao serviço de criminosos, cujas ultimas façanhas de banditismo foram de molde a afastar do governo goyano, que os inspirou, determinou, o apoio de qualquer dos poderes da União.

Em verdade, *constas* de jornaes [illegible] se pensar [illegible] fórma tão [illegible] tocador [illegible] trinta annos, [illegible] a fortuna [illegible] interinamente, [illegible]. Tem-se [illegible] mandadas estas [illegible] do Estado [illegible] ordens do inspector [illegible] deverão agir [illegible] publica [illegible] official e [illegible] é a [illegible] se querer assassinos de [illegible] que elles [illegible] tronco e já se pretende [illegible] da Constituição.

O sr. Delfim Moreira ordene que se apure essa historia de modo positivo.

O sr. Afranio de Mello Franco, ministro da Viação e Obras Publicas, conferenciou hontem com o sr. Delfim Moreira sobre assumptos referentes á sua pasta.

Por determinação do ministro da Viação voltou, da 1ª secção da Inspectoria das Estradas, onde vinha servindo provisoriamente, para o 5º districto daquella repartição, o engenheiro fiscal de 2ª classe Haroldo de Figueiredo.

Digne-se o ministro da Fazenda tomar conhecimento do seguinte facto, que muito deve interessar á sua administração.

Em 30 de agosto de 1907, a firma Leite Braga & C., estabelecida com typographia na rua da Assembléa n. 70, pagou no Thesouro o imposto de industrias e profissões. Tivemos em nossas mãos o respectivo recibo, com aquella data, e mencionando as taxas que foram pagas: imposto fixo, 40$; proporcional, 250$000; total, 290$000. O recibo do pagamento tem o numero 4.721, assigna-o um rabiscos, uns traços indecifraveis muito notoriamente extravagantes, como aliás usam ser as firmas de funccionarios que, pelas responsabilidades dos seus cargos, deveriam escrever seus nomes com todas as letras de sorte a não se poder levantar duvidas sobre a authenticidade das suas assignaturas. Esse mesmo recibo indica, em letra de imprensa, que se refere ao segundo semestre de 1907.

Pois bem. Hontem, a firma Arnaldo Braga & C., que é a successora da antiga Leite Braga & C., foi surprehendida por uma intimação, mandada passar pelo juiz federal, dr. Raul de Souza Martins, para o intimado *"pagar a quantia de Rs. 333$500 do imposto de industria e profissão e multa como lytographia, á rua da Assembléa 70, 2º semestre de 1907"*.

Desde 6 de dezembro que a intimação foi ordenada, tendo sido cumprida hontem pelo official de juizo E. Mendes.

Este caso não é unico, infelizmente, e prova a desidia — se sómente se trata de desidia — que vae pelas repartições que mais intimo contacto têm com o publico.

O juiz que recebeu do Thesouro a incumbencia de proceder á cobrança executiva de uma presumida divida, cumpre o seu dever, procedendo contra o supposto devedor. Mas como é facilimo provar que o Thesouro é que pretende forçar um contribuinte a pagar duas vezes o mesmo imposto e ainda com excesso de multa, um ministro honrado e perspicaz como o dr. João Ribeiro desejará de certo conhecer immediatamente por que motivo não foi registrado o pagamento do imposto em tempo proprio, e que destino levaram os 290$000 que foram pagos pela firma Leite Braga & C. Essa pesquiza, agora, é mesmo de alta conveniencia...

Procedente de Londres, recebeu hontem o ministro da Marinha o seguinte despacho telegraphico: "Estamos extremamente agradecidos pela cordial e amistosissima recepção que tivemos aqui, em Porthmouth, em Rosyth e em Hartwich. — *Frontin*."

Com o regimen dos dois turnos nas escolas primarias, o prefeito do Districto pretende obter uma economia annual de quinhentos contos de réis.

Sem prejudicar a instrucção publica e, pelo contrario, dando-lhe um definitivo caracter de systematização e efficiencia, o sr. Paulo Frontin reduzirá o numero de escolas, para distribuir as que ficarem conforme as verdadeiras necessidades da população. Não só por que visasse economias, mas principalmente para restabelecer a ordem no ensino, s. ex. estudou a situação de muitas escolas municipaes, abandonadas, ao lado de outras, cuja capacidade satisfaz de sobra a frequencia escolar. Em diversos bairros, citam-se as que são frequentadas por 10 e 20 alumnos, na visinhança de outras, que comportariam mais esses escolares. A Prefeitura paga alugueis carissimos e muitas vezes nas escolas mais frequentadas ha falta de professores, que ficam quasi sem funcção e sem encargos naquellas. Pela sua feliz providencia, o s. Frontin livrará o municipio do pagamento dos alugueis, em tão elevada importancia, e integrará a instrucção dentro de um programma de utilidade real, em que os seus fins se preencham.

Continue o prefeito o seu proposito de concertar os serviços publicos do Districto e encontrará muito onde economizar e defender os interesses da collectividade.

Na hora designada a recepção dos membros do Congresso Nacional, o sr. Delfim Moreira attendeu aos senadores Francisco Salles e Lopes Gonçalves e os deputados Anthero Botelho e Heitor de Souza.

Com o naufragio do *Theresina*, o Lloyd Brasileiro ou, melhor, o patrimonio nacional perdeu a importancia de 3.500 contos de réis, sem mais, nem menos. Esse prejuizo resulta do facto inverosimel de não estar o navio segurado.

Em que pareça extraordinario, não ha um só vapor do Lloyd no seguro. Devido a essa criminosa inadvertencia, identicos ou maiores prejuizos teve a empresa, em que tantos interesses da União se enfeixam, com os desastres totaes do *Orion*, do *Macau*, etc., e com as avarias do *Javary*, do *Rio de Janeiro* e outros, só falando dos casos mais recentes. Nem mesmo no tempo de guerra se tomou a medida de cautela. Nos momentos mais terriveis do conflicto europeu, os paquetes do Lloyd atravessavam as zonas perigosas sem ella, e foi a Divina Providencia que os livrou de uma liquidação irremediavel.

Todas as companhias têm um fundo de reserva para segurar a sua frota. Sujeitas á fatalidade dos mesmos accidentes, saem delles com o seu patrimonio incolume, porque não se esquecem do indispensavel acto de previdencia, em virtude do qual obtêm os meios de rehaver o perdido. O Lloyd antigamente fazia-o. Mas de desmando em desmando chegou á desgraçada situação em que se acha.

Basta de anarchia e de insania. Já é tempo de se procurar resarcir alguma coisa daquelle descalabro.

Pela hygiene Federal e Municipal

Opera-se, nas horas que vão correndo, um movimento em favor da população carioca, que destoa singularmente do quasi abandono em que tem vivido esta cidade.

O director geral de Saude Publica, com seus auxiliares, estuda o melhor processo de fiscalização sanitaria das habitações collectivas, e, em geral, do estado de todas as outras, principalmente em relação ao abastecimento das aguas, estado dos esgotos, etc. Tudo isto se impõe ás preoccupações dos responsaveis pela saude do povo, porque o Brasil está sob a ameaça de uma possivel invasão epidemica, importada do estrangeiro, apezar de todas as medidas defensivas que officialmente podem ser postas em acção.

Por outro lado, o dr. Emilio de Miranda, director de Hygiene Municipal, estuda tambem com seus auxiliares a melhor forma de dar a maxima efficiencia á fiscalização dos alimentos e a todos os preceitos hygienicos impostos pelos regulamentos sanitarios da capital.

Muito bem.

Hontem, o dr. Emilio de Miranda, acompanhado de dois commissarios de hygiene, proseguiu na sua inspecção a varios estabelecimentos do disctricto da Candelaria, afim de verificar como é feito o serviço de fiscalização de generos alimenticios, a apprehensão de amostras e tudo quanto se relaciona com a actividade que deve ser desenvolvida pelos funccionarios que têm sob a sua responsabilidade a defesa da saude do povo, na parte referente ás condições hygienicas dos alimentos.

Não conhecemos ainda o programma do dr. Emilio de Miranda, em relação ás modificações que pretende realizar. Tratando-se de serviços technicos, de cuja regulamentação depende a maior efficiencia da fiscalização que deve ser feita, acreditamos que o director de Hygiene Municipal ha de usar da maxima circumspecção, ouvindo a voz da experiencia de preferencia á de quem pouco entenda daquella especialidade profissional.

Se estamos, como tudo infelizmente parece indicar, sob a ameaça de uma invasão epidemica, grave, como seja o typho exanthematico, evidentemente mais do que nunca se torna necessaria a maxima actividade dos commissarios de hygiene, não sómente quanto á fiscalização dos generos alimenticios, mas tambem quanto á dos proprios estabelecimentos commerciaes.

Não póde ignorar o dr. Emilio de Miranda que essas fiscalizações deixam muito a desejar, porque por ellas não se interessam quasi que absolutamente aquelles que, aliás, são gratificados com generosidade para que bem desempenhem uma funcção á qual, no entanto, estão ligados os mais graves interesses sociaes. Tambem o director de hygiene não desconhece que se impõe a necessidade de uma reorganização dos serviços, aproveitando-se as aptidões, consoante ellas se revelam, modificando-se determinados processos, etc.

Exemplifiquemos: No Entreposto de S. Diogo existe uma fiscalização de hygiene para a carne procedente do Matadouro de Santa Cruz. Mas neste estabelecimento, os animaes são examinados por pessoas competentes, medicos ou veterinarios, antes e depois de serem abatidos. E' logico que a carne que dali é expedida com destino ao Entreposto, deve ser considerada como sendo perfeita em seu estado, capaz de ser consumida, o que exclue a necessidade de ter no Entreposto outros medicos para repetirem, mas agora incompletamente, os exames de carnes effectuados no Matadouro. Admittindo, porém, que haja qualquer conveniencia em ser conservada aquella duplicidade de serviços, então outro conveniente surge: de que ella seja executada por commissão que permanentemente seja incumbida dessa missão, a qual deverá consagrar-se aos necessarios estudos da especialidade e a quem sejam fornecidos os indispensaveis instrumentos de trabalho. Egualmente o Mercado deve ser entregue á fiscalização de uma commissão inalteravel, que se imponha pela sua assiduidade ao respeito e mesmo no temor dos fiscalizados.

Presentemente, o processo adoptado é o de serem escalados os commissarios de hygiene, os quaes se revezam semanalmente nos serviços do Entreposto e do Mercado, cabendo assim a vez a todos os funccionarios daquella categoria, o que tem grandes inconvenientes para o bom exito da fiscalização, que soffre as mais oppostas alternativas.

Os districtos em que a cidade se divide têm todos os seus fiscaes sanitarios permanentes. Dahi resulta que aquelles funccionarios que queiram trabalhar, estudam as condições dos estabelecimentos da sua zona, acompanham por assim dizer o respectivo movimento commercial, de entradas e saidas de mercadorias, o que lhes permitte o maximo rigor, sem exclusão dos bons principios de justiça e de equidade, na fiscalização dos alimentos.

Algumas outras reformas se impõem, como, por exemplo, a da vigilancia pertinaz sobre trapiches e grandes armazens, incluindo os das Estradas de Ferro.

Todas as mercadorias que são entregues ao consumo publico no nosso districto, transitam ou pelos armazens da Alfandega e das Estradas de Ferro, ou pelos trapiches. Se nesses a fiscalização for feita com assiduidade, com meticulosidade, com o desejo de bem servir os interesses publicos, não darão nunca entrada nos estabelecimentos certos generos que muito justamente têm de ser condemnados! Depois, a fiscalização das casas retalhistas ou mesmo das atacadistas, tornar-se-á mais facil. A efficacia desta fiscalização é tão intuitiva, que não é necessario insistir em explicações. E' verdade que o regulamento estabeleceu um commissario para o serviço dos trapiches e armazens, o que não impede que a fiscalização se não faça, ou, que, pelo menos, não tenha o caracter de constancia que deve ter.

Desde que foi creado o Commissariado de Alimentação Publica, que se observou o seguinte: os atacadistas guerrearem tenazmente esse novo organismo que se oppunha á exploração do povo por meio da alta excessiva dos preços dos alimentos. Succedeu que, como tivemos provas em nossas mãos, os commerciantes importadores mandavam aos lavradores do interior circulares, aconselhando-os a não remetterem seus productos para a capital, sob a falsa allegação de prejuizos certos causados pelas tabellas do Commissariado. Passados poucos mezes, os productores, vendo que o feijão era invadido pelo bicho, ou que as batatas grelavam, e que o milho era devorado pelo gorgulho, trataram de salvar o que puderam, evitando quanto possivel os prejuizos que estavam imminentes, em resultado dos máos conselhos que lhes tinham sido dados. Passaram então a despachar ás pressas, para a capital as suas mercadorias, já combalidas, com a expressa recommendação aos importadores ou commissarios, de não demorarem as vendas, mas acabando muitos delles, por perderem tudo, porque a Hygiene mandou inutilizar o que estava em más condições. Ainda assim, varios generos estragados chegaram a ser vendidos, porque não havendo fiscalização assidua, permanente, nos trapiches e armazens, os importadores conseguiram collocal-os nas casas varejistas.

Se, pois, estamos num periodo em que os hygienistas federaes e municipaes vão cuidar muito a serio dos magnos problemas da nossa hygiene, que ao dr. Emilio de Miranda, que muito boas esperanças suscita, caiba o ensejo de fazer uma reorganização pratica e consciente, que lhe recommende o nome á gratidão popular.

O ministro da Guerra, em aviso que dirigiu hontem ao commandante da 5ª região, declarou que, em cumprimento da sentença do Juizo Federal da 1ª vara da secção desta capital, exarada em 31 de dezembro ultimo na acção proposta contra a União pelo dr. Elias Fernandes Leite, auditor de guerra, fica sem effeito o aviso dirigido a este commando, n. 1.232, de 30 de dezembro de 1911, mandando que o mesmo auditor fosse servir na extincta inspecção permanente da 12ª região militar, devendo ser seu nome collocado no almanack do Ministerio da Guerra entre os auditores que gozam de graduação de major e a sua antiguidade contada de sua nomeação, perdendo o mesmo auditor direito á percepção de um terço dos vencimentos atrazados, de accordo com declaração feita na petição em que solicita cumprimento da sentença.

A Leopoldina, a poderosa empresa que já se habituou a não ligar a menor importancia ao publico que a custeia e a faz prosperar, passou hontem por um grande dissabor.

Na linha onde passa o trem, todas as segundas-feiras, por Friburgo, caminho de Nictheroy, o atrazo tornou-se uma instituição definitiva. Não houve reclamações nem protestos da parte dos prejudicados que obrigassem a companhia a metter aquillo nos trilhos, limitando-se os passageiros, de um certo tempo para cá, a fazer discursos vehementes contra a escandalosa demora do percurso, sempre que desembarcavam na cidade visinha.

Hontem, porém, entre esses passageiros estava o sr. Raul Veiga, presidente do Estado do Rio. S. ex. já conhecia perfeitamente os processos de descaso da Leopoldina para com o publico, mas não perdeu nada em ver um exemplo flagrante para, de sciencia propria, poder dar o seu testemunha pessoal. O trem referido entrou em Nictheroy debaixo de uma saraivada de descomposturas na directoria e no fiscal da empresa. O presidente fluminense devia ter tomado nota de todo aquelle barulho, victima tambem que foi do relaxamento, para melhor se interessar em providencias que, em beneficio da sua terra, a sua alta autoridade talvez possa conseguir.

A Leopoldina é que não agradou o incidente occorrido na presença de s. ex., porque com os pequenos ella pouco se incommoda, e até acha graça no facto de haver ainda alguem que se dê ao trabalho de estranhar os seus absurdos.

Do Ministerio do Exterior o ministro da Agricultura recebeu um aviso communicando-lhe que continuava á sua disposição o sr. Cypriano Lage, funccionario da Directoria de Estatistica.

Bom Café, Chocolate e Bombons—Só no Moinho de Ouro. (8546)

Em nome do sr. Pádua Salles, ministro da Agricultura, o sr. Cresso Braga, seu official de gabinete, retribuiu a visita que a s. ex. fez o cardeal Arcoverde, em dias da semana pasada.

A situação do Amazonas é a peor possivel. Envolvido numa feroz luta de politicagem o governo local nada faz, nem nada pode fazer para sair do cipoal em que se metteu, mantendo-se numa attitude de represalias ao Superior Tribunal de Justiça por causa das reclamações que esta alta corporação lhe tem feito contra o regimem do calote ali implantado.

O Thesouro do Estado não paga a ninguem, porque as rendas quasi que desappareceram. O appello ao governo federal, que por decreto concedeu um grande emprestimo ao sr. Alcantara Bacellar, em vez de dar animo e restabelecer o socego entre aquella gente, ameaça aggravar ainda mais a triste e deploravel situação, porque muitos consideram o sr. Alcantara sem autoridade bastante para receber e applicar honestamente tão avultada quantia.

A magistratura, o magisterio e o funccionalismo estão atrazados em seus vencimentos ha mais de anno, dizendo-se que só recebe em dia a minoria que priva na intimidade da actual administracção. E' um processo este sem qualificação, de se arrancar adhesões partidarias a um governador desacreditado não pagando a todos os que trabalham pelo serviço publico o dinheiro que elles ganharam.

Só a força policial é que parece mais feliz. Mais ou menos, anda com o seu soldo garantido, visto que, em beneficio della, como o unico sustentaculo do corrilho no poder, todos os expedientes são empregados contanto que o numerario appareça e o quartel esteja sempre satisfeito. O sr. Bacellar pode ter outros defeitos, mas sabe prevenir-se.

O ministro da Viação declarou ao seu collega do Interior que as passagens cujo pagamento tenha de correr por conta deste Ministerio, podem ser directamente requisitadas ao Lloyd Brasileiro.

Almeida Rabello
Gravatas alta novidade, Chapéos "Gelot", Perfumarias finas — Coty — Heubigant e Atkinson. (3.547)

A Empresa Viação do S. Francisco, contratante do serviço de navegação a que se refere o decreto n. 9.663, de 26 de dezembro de 1912, requereu ao ministro da Viação o seguinte: autorisação para empregar o vapor "Carinhanha", com uma lancha reboque na execução de viagens contratuaes da linha subvencionada de Juazeiro a Pirapora; autorisação para effectuar, em seus vapores, particularmente no "Matta-Machado", o transporte de animaes de raça destinados a cruzamento, e a cessão de uma draga para ser utilizada em trabalhos diversos no rio S. Francisco.

Em solução o ministro da Viação declarou, quanto á primeira parte, que não é licito utilizar o vapor "Carinhanha", na realização de viagens contratuaes, em linha subvencionada, mormente conduzindo lanchas a reboque, o que é defeso pelo contrato da Empresa. No tocante á parte do pedido relativo ao transporte de animaes de raça, s. ex. resolveu autorizal-o, com a condição de ser elle effectuado sómente em vapores que trafeguem como cargueiros, em viagens extra-contratuaes ou em lanchas rebocadas. Quanto á cessão de uma draga, deverá ser ouvida a Inspectoria Federal de Portos, Rios e Canaes, para resolver a respeito.

Em nome do prefeito dr. Paulo de Frontin, o sr. Toledo Dodsworth Filho veiu trazer-nos hontem os seus agradecimentos pelas referencias, aliás justas, feitas nesta folha a s. ex.

O ministro da Viação devolveu ao director da Central do Brasil o processo referente ao pedido de gratificação addicional do funccionario da mesma estrada Adolpho Otto Endres, afim de ser informada a causa ou motivo da divergencia da data de dispensa do alludido funccionario, existente no quadro de frequencia do mesmo, e nas informações officiaes prestadas sobre o assumpto.

Permittindo esse facto que se ponha em duvida a exactidão dos quadros de frequencia dos funccionarios da Central do Brasil o dr. Afranio de Mello Franco determinou que se abrisse inquerito afim de se o apurar.

O ministro da Viação approvou hontem, os actos do inspector federal das Estradas multando a Compagnie des Chemins de Fer Fédéraux de l'Est Brésilien e a E. de F. de Goyaz em 2:000$000 cada uma, por terem deixado de construir nos prazos que lhes foram marcados, a primeira, o trecho de Buranhen a Conceição Feira e a segunda, as cercas de fechamento de suas linhas.

Artigos para toilette **Perfumaria Central**
Av. Rio Branco, 142, esq. Assembléa. Tel. C. 1318. (7952)

O ministro da Marinha, acompanhado do seu ajudante de ordens, foi hontem a bordo do transporte "José Bonifacio", afim de estudar a possibilidade do emprego desse navio no serviço de pesca.

O "José Bonifacio" já esteve ás ordens do Ministerio da Agricultura, sem ter dado resultados, apesar de ter aquelle Ministerio destacado para elle uma commissão especialista em pesca.

O ministro da Guerra, de accordo com as praxes estabelecidas mandou abonar, mensalmente, a quantia de 300$000 aos chefes do Estado maior do Exercito, do Departamento do Pessoal da Guerra e commandante da 5ª região para as despesas com os automoveis de seu uso.

Bronzes d'Arte monumental ou decorativa, bustos, placas e coroas na Fundição Indigena. (8613)

O Tribunal de Contas, na sessão de hontem, resolveu ordenar o registro do credito de 1.500:000$ para occorrer ás despesas referentes á construcção da E. F. São Luiz a Caxias, e bem assim, responder affirmativamente á consulta feita pelo ministro da Justiça sobre a legalidade da abertura do credito de 4:200$000 para pagamento do premio do alumno Flavio Torres Ribeiro da Costa.

O dr. Aguiar Moreira, director da Central do Brasil, determinou que até o dia 10 do corrente, improrogavelmente, lhe sejam enviados os dados necessarios á confecção do orçamento para o exercicio de 1920, tendo, nesse sentido, expedido ás divisões uma circular.

NA ACADEMIA DE LETRAS

Em sessão extraordinaria da Directoria da Academia Brazileira de Letras, resolveu-se hontem que tendo-se verificado que foram satisfeitas em tempo todas as condições do regulamento da mesma Academia, fica inscripto candidato á vaga de Alcindo Guanabara Dom Silverio Gomes Pimenta, Arcebispo de Marianna.

Na mesma sessão, foi declarada vaga a cadeira de Olavo Bilac, ficando marcado o prazo de trez mezes para a apresentação de candidaturas.

Sob a presidencia do dr. João Ribeiro reune-se hoje, no Thesouro Nacional, o Conselho de Fazenda.

Nesta reunião serão resolvidos varios problemas relativos a recursos interpostos.

Foi designado pelo ministro da Viação, o engenheiro fiscal de 1ª classe da Inspectoria Federal das Estradas, José Alexandre Alcaraz, para ter exercicio na 1ª fiscalisação da mesma repartição subordinada á E. F. Madeira-Mamoré.

Em conferencia com o dr. João Ribeiro, ministro da Fazenda, estiveram hontem no Thesouro Nacional, os srs. Henrique Diniz, director da Carteira commercial do Banco do Brasil, e o senador Francisco Salles.

NAO comprem perfumes antes de visitar a Perfumaria Nunes. Largo S. Francisco 25. (465)

Pingos & Respingos

Consta que o Prefeito vae continuar o arrazamento do morro do Castello.

Informa um vespertino que as carroças, por esse motivo já estão subindo de preço.

Os proprietarios já brigam uns com os outros por causa do transporte do aterro.

E o Garoto explicou: — E' aterradora a situação dos carroceiros; em seus transportes de enthusiasmo, arrazam-se uns aos outros por um castello na areia!

*

A. Bento, falando dos humoristas e das suas obras, refere-se aos historiões (sic) das antigas Côrtes.

Tens as tuas opiniões,
O' Bento: eu cá tenho as minhas:
Prefiro os "historiões"
A ti, autor de *historiinhas*...

*

Por iniciativa do dr. Julio Furtado, vão ser restabelecidas as retretas em nossos jardins, suspensas temporariamente por motivo da *grippe*.

A proposito, cumpre lembrar que a falta de retretas naquelle periodo e em certos casos especiaes fez uma falta muito sensivel; não sómente nos jardins como ainda mais nas habitações collectivas.

*

O poeta Luiz Guimarães ia, hontem, tomar um taxi que o levasse ao Leme, quando o secretario do *chauffeur*, dado á literatura, sussurrou ao ouvido deste: — "Conhece? é o poeta das pedras"...

Mas não concluiu: o *chauffeur*, voltando-se para o poeta-diplomata desculpou-se:

— Não posso, doutor, estou esperando um freguez...

*

Repito apenas, em rima,
O que a Patria diz em prosa.
Não temos um nome acima
Do nome de Ruy Barbosa!

Cyrano & C

O ministro da Guerra firma doutrina sobre a situação dos cidadãos incapazes para o serviço militar

O general Cardoso de Aguiar, em aviso circular que dirigiu aos commandantes de regiões e da circumscripção militar de Matto Grosso, declarou que:

"Em face das disposições do regulamento approvado pelo decreto numero 12.790, de 2 de janeiro de 1918, a situação dos cidadãos incapazes para o serviço militar, a que se refere o n. 1 do art. 110, com a daquelles que pretendem obter isenção por outros motivos ou que são dispensados da incorporação por já serem reservistas do Exercito e da Armada, deverão ser observadas as instrucções abaixo estabelecidas: as isenções de serviço em tempo de paz a que se refere o art. 11 e a que tiver por base a crença religiosa, de que trata o n. 2 do art. 1º só poderão ser concedidas mediante requerimento devidamente documentado e por despachos da junta de alistamento e sorteio ou do ministro, no caso do n. 2 do art. 110, como recurso para o Supremo Tribunal Militar, apresentado no prazo e pelo modo estabelecido no citado regulamento; quanto ás isenções de que cogita o n. 1, mencionado no art. 110 (incapacidade physica), ha a distinguir a incapacidade absoluta que resulta de molestia incuravel, de defeito physico que torna o cidadão incapaz para o exercicio da profissão militar, e a incapacidade transitoria resultante de molestia curavel em maior ou menor espaço de tempo; no 2º caso, porém, quando a incapacidade physica resultar defeito physico, mutilações ou molestias taes que dispensem o exame de profissionaes para ser conhecida e torne o sorteado visivelmente incapaz para o serviço militar, deve a isenção ser concedida pela junta de revisão ou pelo commandante da região, immediatamente após á sua apresentação, independentemente de qualquer formalidade e exame pericial. Aquelles que exhibirem documentos de valor juridico irrecusavel, como caderneta de reservistas do Exercito ou da Armada, certidão de matricula na Escola Naval, patentes de officiaes das policias militarisadas ou da Guarda Nacional, devem ser immediatamente dispensados da incorporação. Por ultimo, como a execução da lei não póde dar logar a situações absurdas, sempre que, por engano de nome ou qualquer motivo, se verificar que figuram na relação dos sorteados menores ou outros quaesquer individuos flagrantemente incompativeis com o serviço militar, devem ser esses nomes excluidos da dita relação, sem dependencia de maiores formalidades, pelo commando da região a cuja jurisdicção estiverem sujeitos."

O sr. Amaro Cavalcanti esteve hontem no palacio do Cattete, onde foi fazer uma visita de cumprimentos ao sr. Delfim Moreira.

O almirante Frontin em Londres

Londres, 2. (A. H.) — (A's 12.20 mp.) — O sr. Armstrong, chefe da conhecida firma constructora de navios, Armstrong Whitwerth Ltd. C., offereceu esta noite um jantar, no Ritz Hotel, ao almirante brasileiro Pedro de Frontin e seu estado-maior.

Portsmouth, 2. (A. H.) — (A's 12.20 pm.) — Duzentos marinheiros brasileiros, acompanhados de cem collegas britannicos, desfilaram hoje, á tarde pelas docas deste porto, em direcção ao edificio da municipalidade, onde o prefeito de Portsmouth e sua esposa lhes offereceram um chá-concerto.

Enorme multidão acclamou enthusiasticamente os marujos brasileiros, que eram precedidos pela banda de musica da Real Escola Naval.

Londres, 2. (A. H.) — (Retardado) — A recepção dada esta noite, na legação do Brasil, em honra ao almirante Pedro de Frontin, revestiu-se de grande brilho e muita animação.

Participaram duzentos convidados e entre as danças, animadissimas, tiveram especial destaque os tangos e as danças americanas.

O almirante Frontin e os officiaes que o acompanham partirão amanhã para Portsmouth.

O ministro da Viação attendeu o pedido da Companhia de Navegação a Vapor, do Maranhão, no sentido de ser considerada como produzida por força maior, para os effeitos do contrato, a transferencia, de 30 de setembro para 1 de outubro, do dia marcado para a saida do vapor "Curumupú", em viagem contratual da linha sul.

AS ENCHENTES

O Parahyba ameaça transbordar de novo

Campos, 3 (A. A.) — As aguas do Parahyba subiram de um metro, devido ás ultimas chuvas caidas na região paulista.

S. Paulo, 3 (A. A.) — Continua a enchente do rio Tieté, tendo diminuido a do Tamanduatehy.

A enchente actual desses rios é considerada insignificante, em relação ás enchentes havidas em 1887, 1905 e 1906, quando as aguas do Tieté subiram a 3m,70, 3m,20 e 3m,10, acima do nivel normal, sendo que hoje apenas subiram a 2m,25.

Hoje já correram dois trens para Santos, esperando-se que amanhã esteja normalizado o trafego da estrada ingleza.

A correspondencia postal para o Rio continua a seguir por via maritima, devido a interrupção da E. F. Central do Brasil.

Um monumento para perpetuar o afundamento do "Lusitania"

Paris, 3 (A. A.) — O esculptor Dubese terminou o modelo do monumento destinado a recordar o barbaro afundamento do vapor *Lusitania* por um submarino allemão.

O monumento representa uma mulher ajoelhada sobre o convez do vapor que se afunda, emquanto outra, tendo uma creancinha ao collo, pede soccorros a sêres que não se vêem.

O obra do esculptor Dubose tem sido muito elogiada pela patria.

O monumento ás victimas do *Lusitania* será erguido na costa da Irlanda e terá quinze pés de altura.

O sr. Affonso Camargo, presidente do Paraná, communicou hontem, por telegramma, ao sr. Delfim Moreira que foram inaugurados os trabalhos da 2ª sessão da 14ª legislatura do Congresso do Estado, perante o qual leu a sua mensagem.

Neste sentido o sr. Campos Mello, 1º secretario do mesmo Congresso, telegraphou ao vice-presidente da Republica, communicando a s. ex. a abertura e a eleição da mesa que ficou assim composta: Trajano Reis, presidente; Marins Camargo, 1º vice-presidente; João Sampaio, 2º vicepresidente; Campos Mello, 1º secretario; 1º tenente Nunes Sardenhyyy, 2º secretario; supplentes: Leopoldino de Abreu e Macedo Junior.

O BANDITISMO NO INTERIOR.

A cidade de Ilhéos está repleta de foragidos

Recebemos o seguinte telegramma:

"*Ilhéos*, 1. — Devido aos reiterados actos de banditismo, praticados no interior, sem providencias por parte do governo, a estrada de ferro acaba de officiar ao delegado regional ameaçando de paralysar o trafego. A cidade está repleta de foragidos e de familias corridas. A casa do coronel Basilio é um verdadeiro asylo de perseguidos.

A situação é angustiosa. — "Folha de Ilhéos"."

O dr. Clodomiro Pereira da Silva, director geral dos Correios, acha-se doente, desde sexta-feira e tem despachado o expediente da repartição em sua residencia.

Tendo sido submettido domingo ultimo, a uma ligeira intervenção cirurgica, o dr. Clodomiro Pereira da Silva melhorou consideravelmente, mas é provavel que ainda alguns dias não possa comparecer á séde da Repartição Geral dos Correios.

ULTIMOS

A cidade de Santos grandemente prejudicada pelo temporal

Santos, 3 (A. A.) — Continua a cair sem cessar desde sexta-feira, torrencial chuva estando os bairros da cidade completamente inundados fóra da barra o mar levanta enormes vagalhões, como se em verdadeira tempestade.

Sobre o naufragio do "Therezina", occorrido na manhã de sabbado, na Ponta do Boi, ainda não se tem pormenores, visto os naufragos ainda não terem chegado a esta cidade.

E' esperado a toda a hora, o paquete "Iris", a cujo bordo vem a tripulação do "Therezina".

A cidade de Santos foi muito prejudicada com o temporal, tendo parado o seu trafego de bondes.

Um desastre nas usinas electricas de Itatinga, deu logar a que faltasse a energia electrica, ficando o commercio desta praça, desde sabbado, ás escuras. Os hoteis, restaurantes e bars tiveram que empregar na noite desse dia, uma illuminação arranjada por meio de velas de cera.

A City, no sabbado á noite, depois de longas horas, fez mover uma das suas machinas de Villa Mathias e os bondes começaram a trafegar irregularmente até ás dez horas e meia, hora em que partiu-se um dynamo, dando logar a que parasse o trafego até ás 11 horas. Dessa hora em deante, os bondes trafegaram sendo, porém, muito irregular o seu horario.

A falta da força que a City é obrigada a fornecer aos jornaes, fabricas, etc., fez com que fosse suspenso tambem o trabalho nas officinas de impressão da A "Tribuna" e do "Diario".

Os cinemas prejudicados pelo que chamam "imprevidencia" da Companhia", vão ac[illegible]al-a, por perdas e damnos.

Com o [illegible] soffrido pela empresa, essa [illegible] ficou desde sabbado até hontem ás oito horas da noite, sem receber sequer os jornaes e correspondencia da capital do Estado.

Dois trens da Companhia Ingleza correram hontem, partindo um desta cidade e outro da capital, saindo o primeiro ás 16 horas e 45 minutos e o outro, o da capital, ás 16 horas e 15 minutos. O desta cidade voltou do destino, ás 11 horas da noite, sendo os passageiros obrigados a permanecerem na rua por falta de hospedagem pois os hoteis acham-se repletos.

Hoje seguiu o trem das oito horas, embarcando os passageiros depois de um percurso de 200 metros a pé.

Ainda a retirada das tropas francezas da bacia Briey

Paris, 3 (A. H.) — Tem sido nestes ultimos dias discutida a questão da retirada das tropas francezas da bacia de Briey por occasião do rompimento da guerra. A esse respeito o sr. Messimy, que em 1914 era o ministro da Guerra, declara no *Matin* que o governo a 3 de julho via-se na contingencia de ter que resolver o problema de cobrir as fronteiras francezas, evitando assim toda a possibilidade de aggressão.

"Queriamos, escreve o sr. Messimy, que ante a evidencia das nossas intenções pacificas, a Inglaterra se tornasse nossa alliada, a Italia ficasse neutra e que a Europa e a America lançassem sobre a Allemanha tão sómente a responsabilidade da guerra. Foi por esses motivos e não para obedecer ás injuncções dos socialistas que o governo resolveu crear uma zona de segurança de dez kilometros de maneira a evitar que uma patrulha franceza, penetrando no territorio allemão, permittisse o governo de Berlim apontar-nos como os verdadeiros aggressores. O sr. Messimy reivindica para si a responsabilidade dessa medida. O marechal Joffre, convencido da importancia diplomatica desse movimento, não levantou nenhuma objecção. Essa medida alcançou todos os resultados esperados, mesmo na Allemanha, onde, para neutralizar o seu effeito sobre a opinião publica, tiveram que inventar pretensas violações de fronteira que foram mais tarde desmentidas pelos proprios allemães.

Entrevistado pelo "Petit Journal" a respeito do mesmo assumpto, o marechal Joffre recusou-se a falar, dizendo apenas que estava redigindo um historico preciso dos actos levados a effeito sob a sua direcção e que conterá a verdade amplamente documentada.

As responsabilidades da guerra

Paris, 3 (A. A.) — Continua a lavrar com intensidade a desordem na Allemanha, especialmente que alli vão dar combate aos elementos bolshevikis, em franca actividade em toda a região baltica.

O 3º delegado inspecciona

O 3º delegado auxiliar esteve, hontem, á noite, no 21º districto, em visita de inspecção. Do resultado della s. s. dará hoje conhecimento ao chefe de policia.

A "Platéa", de S. Paulo, e o peço do café

S. Paulo, 3 (A. A.)— A "Platéa" publica hoje o seguinte:

"Accentua-se a tendencia para a alta do preço do café em Santos, pois que os telegrammas dizem ter sido aberto hoje o mercado com a cotação de 13$000 por dez kilos.

Esta beneficia elevação de preço suggere-nos este commentario:

Se o governo mantivesse o imposto de exportação de 9 °|°, cobraria nada menos de 7.020 por sacca. Fixando porem, a pauta em 700 réis por dez kilos cobra apenas 3$780 por sacca, ou menos de 5 °|° de imposto sobre o valor real a venda do café, representando essa differença um incontestavel beneficio para a lavoura; concedido pelo governo do Estado.

Noticias de Caxambu'

Caxambu', 3 (A. A.) — Acompanhado de sua exma. familia, acha-se nesta cidade, em uso de aguas, o dr. Edmundo Bittencourt, director do *Correio da Manhã*.

— Afim de fazer uso de aguas, acha-se nesta cidade o sr. Ixidro Marx, negociante alli estabelecido.

— Durante o mez de janeiro findo, entraram, nesta cidade, de diversas procedencias, 445 veranistas.

— Seguiram no dia 1 do corrente para Pouso Alegre, os conscriptos deste municipio, em numero de oito.

— Depois dos fortes aguaceiros ultimamente caidos nesta cidade, o tempo melhorou nestes ultimos dias.

"Il Toreador", no Palace-Theatre

Deve a platéa carioca ao sr. Ettore Vitale o subido favor de travar conhecimento com dois musicistas inglezes: Caryll e Monckton, os quaes, até 3 de julho de, 1908, eram completamente ignorados nestas plagas hospitaleiras de Santa Cruz.

"O Toreador", opereta de assumpto hespanhol e, por signal, revolucionario, derrama em seus "couplets" ora de rythmos diabolicamente afrancerados, ora de languidos cadenciados sevilhanos, o "humor" britannico, jocoso e saltitante de dois compositores, bem treinados no seu "métier" de emballar o ouvido pouco exigente do espectador.

Em 1908 essa opereta fez sua estréa no Carlos Gomes; reappareceu no Palace Theatre em 1910 e 1911. Traduzida para portuguez, a Companhia Gomes e Grijó levou-a, em 1913, no Recreio. No anno seguinte a Vitale reproduziu-a no Palace. Em 1915 a Companhia Galhardo deu uma unica representação no Republica e, em 1916, a Vitale fez uma "réprise" no Palace. Agora, decorridos dois annos e poucos mezes, a mesma companhia, exhibiu novamente "O Toreador" no seu pouso habitual.

Os interpretes principaes, á excepção do Bertini, são, desta vez, differentes. Muito atiladamente andou a empresa em conservar o popular actor no papel de Gigg, por elle creado em 1908, e mantido numa linha de espontanea comicidade por outros interpretes nunca attingida.

Na distribuição de Suzette e Thereza a Pina e Maria Gioana a empresa andou bem avisada, pois quanto a graça, brio e vivacidade na scena e no canto as duas jovens artistas fraternamente rivalizando, brilham como duas estrellas de primeira grandeza.

Os demais papeis lograram, uns facil acceitação, outros, complacente tolerancia por parte do auditorio. Entre os primeiros devemos citar a sra. Rubile, o tenor Cavestri que se encarregou do Caraiol e o comico Pompeii; entre os segundos lembremos que Nanny e Dora estiveram muito aquem da sua tarefa. E quem pagou as custas foi a musica, supprimida em varios pontos por insufficiencia das ditas "cantoras" da ultima hora...

Entretanto, complexivamente o espectaculo correu a contento da platéa que distinguiu os interpretes mais em evidencia, os bailados e fez "bisar" os numeros que já gozavam fóros de [illegible].

O movimento grèvista na Inglaterra toma cada vez feição mais grave

OS MOTORNEIROS DOS SUBTERRANEOS DE LONDRES ABANDONARAM O TRABALHO -- ESPERAM-SE GRAVES ACONTECIMENTOS NA IRLANDA

Londres, 3. (Correio da Manhã) — Os motorneiros das empresas subterraneas desta capital declararam-se em grève esta manhã, como signal de protesto contra o facto de lhes ter sido negado o pedido de trinta minutos de descanso para as refeições, como parte do dia de oito horas.

Os grevistas negam-se unanimemente a retomar o trabalho emquanto não se realisar a reunião dos "comités" executivos das empresas, reunião esta convocada para dentro de dez dias.

Londres, 3. (Correio da Manhã) — Cinco companhias do subterraneo de Londres paralysaram o trafego, o mesmo acontecendo com os trens electricos de Brighton.

Os trabalhadores da Western e da North-Western ameaçam tambem com a paralysação dos trens, caso sejam enviadas tropas para as zonas affectadas pelas grèves.

Prisão de operarios em Glasgow — A grève dos ferro-viarios

Londres, 3. (A. H.) — Informam de Glasgow que [illegible] dos motins que ultimamente [illegible] deram naquella cidade por occasião da grève dos operarios, foram feitas novas prisões, entre as quaes a do conhecido socialista inglez George Ebury.

As mesmas noticias informam constar que dez mil soldados garantirão a liberdade do trabalho que deve recomeçar hoje.

Londres, 3. (A. H.) — As ultimas noticias sobre o movimento grevista em Glasgow dizem que o dia de hontem passou ali em relativa calma.

Em vesperas de acontecimentos muitos graves na Irlanda

Londres, 3. (Correio da Manhã) — As noticias recebidas de Dublin predizem acontecimentos muito graves na Irlanda.

Acredita-se em uma proxima e energica acção dos partidos politicos industriaes em favor do movimento republicano.

As exigencias que vão ser feitas serão as seguintes:

a) a libertação dos "sinfeinistas" presos ultimamente;

b) a semana de quarenta horas de trabalho.

Diz-se que Conolly e os seus partidarios, ou sejam os bolshevikes, têm nas suas mãos todos os centros operarios.

A grève do pessoal ferro-viario

Londres, 3. (A. H.) — Noticias de Birmingham annunciam que na conferencia havida entre os delegados representantes das directorias das estradas de ferro e os respectivos operarios, foi declarado terem sido submettidas ao Conselho de Guerra as questões que provocaram a recente grève do pessoal ferro-viario.

Os tecelões tambem fazem exigencias

Londres, 3. (A. H.) — O "Daily Graphic" informa que a Associação dos Trabalhadores em Tecidos pediu aos proprietarios das respectivas fabricas a semana de quarenta e quatro horas de trabalho com o salario correspondente a cincoenta e cinco e meia horas.

Os medicos tambem?

Londres, 3. (Correio da Manhã) — Os medicos desta capital em uma recente reunião discutiram a necessidade de uma organisação para salvaguardar os interesses profissionaes, aconselhando-se nessa reunião a grève e a formação de uma união de trabalho.

Vae se reunir o Partido Trabalhista Parlamentar

Londres, 3. (A. H.) — O Partido Trabalhista Parlamentar e a Commissão Parlamentar Syndicalista vão reunir-se esta semana para examinar, em commum, as importantes questões que presentemente agitam as classes operarias.

MAIS UMA BARCA QUE ESCAPOU DAS FURIAS DO MAR

A "Alcobaça" por pouco que se perdia, ainda perto da Guanabara

Têm sido, infelizmente, continuos os desastres maritimos ultimamente em nossas aguas. Não ha muito, houve um commandante que enterrou a sua embarcação nas praias de Copacabana; pouco depois, eis que outro veleiro sossobra na entrada da barra. Felizmente, não se perdeu a embarcação de que vamos tratar, embora a sua tripulação houvesse passado amarissimos momentos.

No dia 19 do mez proximo passado, deixou o nosso porto, com destino ao de Alcobaça, no Estado da Bahia, a pequena barca do mesmo nome, ex-"American", levando como carga gazolina, kerozene e outros generos.

Como soe acontecer, a embarcação foi levada até fóra da barra por um rebocador e ali deixada á mercê do vento, para seguir o seu destino.

Felizmente não foi pouco o vento que recebeu nos dois primeiros dias a pequena embarcação, que assim conseguiu vencer um pequeno percurso da sua longa travessia. Subitamente, porém, levantou-se mar grosso e o vento cessou, como por encanto. Assim, levou a "Alcobaça" grande numero de dias, resistindo á altura de suas forças. O mar, porém, era grosso de mais e o leme partiu-se.

Como depois da tempestade vem a bonança, os infatigaveis homens da ex-"American", conseguiram recompor o leme avariado.

Com a calmaria e as correntes, a fragil embarcação voltou grande parte do trecho já navegado e estava a poucas milhas do Rio de Janeiro.

Resolveu, então, o seu commandante arribar á Guanabara, o que fez hontem, ás primeiras horas da manhã.

E' commandante da "Alcobaça" o sr. Joaquim da Costa Corolla.

Tratamento de todas as molestias do peito (pulmonares) e do coração.

O dr. Custodio Quaresma

Assistente do professor Oscar de Souza, no serviço de MOLESTIAS PULMONARES E DO CORAÇÃO, da Polyclinica Geral do Rio de Janeiro, é encontrado todos os dias de 1 ás 3 horas da tarde em seu consultorio, á rua de S. José n. 63. Moradia á mesma rua 73. Tel. 2722 Central. (8715)

NA PREFEITURA

As visitas do prefeito aos estabelecimentos de ensino --Outras notas

O prefeito, em companhia do director de Instrucção, proseguiu hontem em suas visitas aos estabelecimentos de ensino profissional, tendo percorrido o Instituto João Alfredo e as escolas Alvaro Baptista e Souza Aguiar, sendo que desta ultima recebeu pessima impressão.

De volta dessas visitas s. ex. recebeu, em seu gabinete os srs. Melciades Sá Freire, presidente do Banco do Brasil; general Cardoso de Aguiar, ministro da Guerra; senador Francisco Salles e dr. Ignacio do Amaral, director da Escola Normal.

Esteve na Prefeitura uma commissão do Centro Civico Sete de Setembro, que foi agradecer ao sr. Paulo de Frontin a sua representação á festa realizada em sua homenagem e offerecer o primeiro numero do orgão do Centro. A commissão foi recebida pelo sr. Toledo Dodsworth Filho, official de gabinete.

Esteve hontem no gabinete do prefeito o sr. José Braz.

O sr. Paulo de Frontin foi hontem ao Ministerio do Interior, afim de cumprimentar o titular dessa pasta, sr. Urbano Santos, que fez annos hontem.

A receita da Prefeitura em dezembro findo importou em réis 1.180:632$714, incluindo o saldo de 281:258$638, que veiu do mez anterior; tendo a despesa attingido a 3.348:069$121, passando para janeiro findo, addicional de 1918, o saldo de 832:563$583.

Actos do prefeito:

Foi aposentado pelo prefeito o sub-director de Obras e Viação, engenheiro Manoel Francisco Niobey;

foi dispensado o amanuense interino da Directoria de Obras e Viação, Julien Gomes, visto haver cessado o impedimento do funccionario effectivo;

foram concedidos 60 dias de licença, para tratamento de saude, ao commissario de hygiene, dr. José Jayme de Almeida Pires.

Ainda as consequencias da tromba de agua, que caiu entre Rezende e Cruzeiro, no ramal de S. Paulo

Conforme fomos os unicos a noticiar, circularam, a começar de hontem, em todo o seu percurso entre Central e S. Paulo, os trens RP 1 e RP 2 (rapidos), tendo este ultimo chegado na "gare" da estação Central, com duas horas e trinta e oito minutos de atrazo, devido ao pessimo estado da linha, no trecho de Queluz á Villa Queimada.

Os trens nocturnos de luxo, continuam supprimidos, assim como os nocturnos de horarios NP 1 e NP 2, circularão, aquelle de Central á Rezende e este de S. Paulo a Cruzeiro.

Na linha do centro, entre Central e Pirapóra, ramaes de Bello Horizonte e Santa Barbara, o trafego está restabelecido, circulando todos os trens diurnos e nocturnos.

No trecho de Bomfim a Governador Portella, na Linha Auxiliar, está tambem o trafego restabelecido, circulando ali os trens MA 1, MA 2, MA 3, MA 4.

O dr. Antonio Carlos de Andrade, sub-director da 2ª divisão, (Trafego), está providenciando sobre as mercadorias estacionadas nos armazens das estações, devido a interrupção do movimento de trens, tendo o dr. Alberto Flores, inspector do 1º districto, inspeccionado os armazens de S. Diogo, Maritima e Central. Tambem o dr. Humberto Antunes, sub-director da 3ª divisão, muito tem feito para regularizar o serviço dos trens de passageiros e de cargas, principalmente no ramal de S. Paulo, onde os trens soffrem algum atrazo com as baldeações.

Até á hora em que esteve o nosso companheiro encarregado da reportagem da Central do Brasil na estação inicial da praça da Republica, nenhuma communicação telegraphica havia recebido o dr. Luiz Carlos da Fonseca, inspector geral do Movimento, sobre o estado da linha no ramal de S. Paulo, dos trechos inundados e que viessem alterar a marcha do serviço do movimento.

O dr. Aguiar Moreira, espera por esses dias restabelecer o trafego em geral na Central do Brasil.

Dr. Aleixo de Vasconcellos

Mol. respiratorias, digestivas e infecciosas. Mol. das creanças. Assembléa 45. Telep. C. 1299. (7545)

Precipitou-se de uma escada e feriu-se levemente

A policia do 12º districto deteve, accusado pela sua propria mãe como autor de um furto de roupas, o individuo de nome Manoel Soares de Miranda, que foi recolhido ao xadrez.

Hontem, quando o retiraram para, no Corpo de Segurança, tirar o promptuario, Miranda precipitou-se do alto de uma escada dos fundos da delegacia, recebendo apenas ligeiras escoriações.

A Assistencia Municipal foi chamada, soccorreu-o, deixando-o em tratamento no proprio xadrez, para onde voltou de novo.

34

Só compra barato e só se veste elegantemente quem tem a feliz lembrança de ir á GUANABARA Rua Carioca, 34. (3015)

LYCEU RIO BRANCO

Reabriram-se hontem as aulas deste importante instituto de ensino primario e secundario. Foi extraordinario o numero de matriculas realisadas hontem, sendo o Lyceu procurado pelas principaes familias do bairro da Tijuca.

Bem merecida é essa preferencia dada ao grande estabelecimento de educação, pois, melhores e mais constantes não podem ser os esforços empregados pelos seus directores proprietarios, srs. Paranhos da Silva e Carlos Fonseca, secundados pelo director gerente professor Roy Pinheiro.

Dentro em pouco estarão terminadas as inscripções no Rio Branco, fazendo-se necessario aos que desejam matricular-se procurar sem demora obter os poucos logares ainda vagos.

DINHEIRO — Sobre penhores de joias e mercadorias. Condições especiaes.—Comp. Aurea. — Avenida Passos 11, em frente ao Theatro S. Pedro (D 2746)

Cura gratis da tuberculose

Por injecções indolores de assucar das 7 ás 12 horas, Pharmacia Castor, Riachuelo n. 205. Não faz selecção de classe, é para todos. Teleph. 1023. C. (7724)

Os diaristas do Jardim Botanico reclamam os salarios de dezembro

Já tivemos occasião de chamar a attenção do ministro da Agricultura para o atrazo em que se acha o pagamento do pessoal diarista do Jardim Botanico. Ou o sr. Padua Salles não leu o appello que lhe dirigimos em nome daquelles modestos trabalhadores ou leu e fez ouvidos de mercador. Nesse caso s. ex. fez muito mal, porque deixou de ir em soccorro de chefes de familia, que no fim do mez tem de pagar as contas do padeiro, do vendeiro e do açougueiro, pois do contrario, não encontrarão quem lhes venda a credito o pão, os generos alimenticios e a carne.

Insistimos na necessidade de serem tomadas providencias para que os diaristas do Jardim Botanico sejam embolsados dos salarios de dezembro.

VISTAM-SE

— NA —

ALFAIATARIA

OLD ENGLAND

Acabamento primoroso e da maior elegancia

PREÇOS MARCADOS.

RUA URUGUAYANA, 22

(8551)

A PROPAGANDA MAXIMALISTA NA ESCANDINAVIA

Uma reunião de chefes bolshevikes em Stockolmo

Copenhague, 3 — ("Correio da Manhã") — Numa recente reunião realizada em Stockolmo, varios chefes bolshevikis discutiram as probabilidades da victoria de sua causa na Escandinavia, e concordaram que é a Dinamarca o terreno mais proprio para a propaganda de suas theorias.

O sr. Litvinoff, que tomou parte na referida reunião, resolveu modificar os seus methodos de acção, abandonando a propaganda impressa, para fazer uso de sua influencia pessoal, que será exercida por meio de agentes russos e polacos enviados para os grandes centros trabalhadores, providos de dinheiro.

Com esse dinheiro os agentes do ex-embaixador do "soviet" russo em Londres fundarão clubs de operarios, iniciando-os no bolshevikismo.

ARTIGOS PARA HOMENS

OFFERTAS EXCEPCIONAES

COLLARINHOS inglezes, de puro linho, varios modelos 1|2 dza. 10$500

DITOS de linho superior 1|2 dza. 7$800

DITOS molles, de fustão 1|2 dza. 5$000, em linho 1|2 dza. 9$000

PUNHOS de bretanha de linho, em todos os feitios 1|2 dza. 12$000

LENÇOS inglezes, de algodão finissimo 1|2 dza. 3$500

GRAVATAS de pura seda, modelo "YORK" 7$500

CAMISAS de morim superior, peito de fantasia, uma 5$800

DITAS de cambraia de algodão, peito com pregas uma 8$500

CEROULAS de cretone inglez, superior uma 5$500

CUECAS de zephir, lindos padrões uma 6$700

MEIAS de algodão, cores modernas par 1$900

MEIAS de seda, americanas par 4$800

PYJAMAS de zephir superior com alamares 13$800

Visitem as secções de ARTIGOS PARA HOMENS do

PARC ROYAL

8726

Um grande musicista que desapparece

XAVIER LEROUX

Telegramma da "Agencia Havas" annuncia o fallecimento, em Paris, de Xavier Leroux, um dos mais illustres representantes da moderna geração de compositores francezes, adeptos da chamada escola moderna, chefiada por notabilidades como Vincent d'Indy e Messager.

Mestre que era, e dos mais perfeitos, Xavier Leroux principiou no Conservatorio de Paris, onde viu surgir uma pleiade brilhantissima de discipulos que, na sua carreira de professor, lhe honraram o nome e lhe deram a fama que elle bem merecia.

Nascido em Valletri, arredor de Roma, onde seu pae exercia um cargo diplomatico, em 1863, Leroux foi para um collegio de Chalons-sur-Marne, e ahi fez os seus primeiros estudos. Alma de artista, desde a infancia, pediu para estudar musica. Matriculou-se no Conservatorio de Toulouse, e após um curso verdadeiramente notavel terminou a sua educação musical no Conservatorio de Paris, onde levantou o grande Premio de Roma. Pensionista da Villa de Medecis, Leroux dedicou-se á composição e escreveu successivamente *Endymion*, 1886; *Scène lyrique*, 1896; *Evangeline*, executada pela primeira vez em Bruxellas, 1901; *Astarté*, opera em 4 actos; *Venus e Adonis*, scena lyrica, 1903; *la Reine Fiammette*, canto dramatico em cinco actos, 1905; *William Ratcliff*, drama musical em 3 actos, estreado em Nice, 1907; *Theodora*, drama lyrico em 3 actos, representado pela primeira vez em Nice; *Le Chemineau*, drama lyrico, em 4 actos, poema de Jean Richepin, representado pela primeira vez na Opera Comica, 1907; *Cleopatre* e *Les Perses*, dois bellissimos poemas symphonicos.

Em companhia de Messager, Xavier Leroux esteve no Rio de Janeiro, onde dirigiu, na temporada lyrica do Municipal, em 1916, a execução de *Les Cadeaux de Noel*, um dos primeiros trabalhos do maestro. O publico carioca teve então ensejo de apreciar o talento primoroso desse admiravel regente e extraordinario compositor.

Tinta "Sardinha"

A de maior confiança. [illegible]

O fio rebentou e matou um burro

Hontem, pela manhã, partiu-se um cabo conductor de electricidade, da Light and Power, na Ponta do Caju, causando grande panico.

O facto só fez, no entanto, uma victima: um burro que passava numa carroça da firma Pinto & Comp., tendo sido [illegible] por forte descarga electrica.

O conductor da carroça, José Paulo de Souza, [illegible] communicou o facto á policia do 10º districto para effeitos futuros.

Ventre-Livre!

Ventre-Livre — Remedio que cura Prisão de Ventre dos Homens e das Mulheres, Estomago Sujo, [illegible]

Ventre-Livre — Melhor remedio para curar Prisão de Ventre das creanças! Tem Gosto bom! (8164)

SCENA DE SANGUE NO AREAL

Na estrada do Areal, lá para os lados de Irajá, hontem, deu-se uma scena de sangue.

[illegible]

A CRISE DA INDUSTRIA SALITREIRA NO CHILE

E' muito grave a situação em Tarapacá e Antofogasta

O governo ordena a partida de tropas e de um vaso de guerra

Santiago, 3 (A. A.) — São de caracter bastante serio as noticias chegadas de Tarapacá e Antofogasta [illegible]

[illegible]

Santiago, 3 (A. A.) — Sabe-se que a Junta de Beneficencia de Antofogasta está proporcionando alimentos a 2.000 operarios que ali aguardam vapor para regressar ao sul. [illegible]

Grande Reclame!

Combinações inglezas para meninos de 1 a 6 annos aos preços baratissimos de 7$500 a 8$500 na *CAMISARIA ESPECIAL* — Ouvidor, 108. (8730)

AS NOVAS TAXAS ADUANEIRAS CREADAS PELA LEI DA RECEITA

Uma carta do ministro da Fazenda á Liga do Commercio

O ministro da Fazenda dirigiu ao sr. Alfredo Ferreira presidente da Liga do Commercio, a seguinte carta:

[illegible]

O CRIME DE D. CLARA

Foi preso o soldado criminoso, sendo o estado da victima desesperador

[illegible]

VISITA MINISTERIAL

O SR. JOÃO RIBEIRO VISITOU HONTEM A CASA DA MOEDA

O sr. João Ribeiro, ministro da Fazenda, [illegible]

Desappareceu de casa

[illegible]

Morreu no xadrez da Central de Policia

No xadrez da Central de Policia, [illegible]

Sobre o caso foi iniciado inquerito.

A electrificação da Central do Brasil

UMA PROPOSTA AO GOVERNO

O sr. F. Canella, industrial em Minas e representante de um grupo de financeiros anglo-italianos, esteve hontem em conferencia com o sr. Afranio de Mello Franco, ministro da Viação.

Versou essa conferencia sobre a electrificação da Central do Brasil no trecho comprehendido entre o Rio e Barra do Pirahy e Santa Cruz a Paracamby, tendo aquelle industrial apresentado ao dr. Mello Franco um contrato que, para a execução dos trabalhos da referida electrificação, pretendem os alludidos financistas propor ao governo. São as seguintes, as bases desse contrato:

1º — Tomando como ponto de partida o trafego nas condições normaes, e fixado esse trafego como valor inicial e minimo garantido, calcular-se-á quanto gastaria annualmente a E. F. C. B. para effectual-o com a tracção a vapor, isto é, se calculará o que a E. F. C. B. despenderia: — a) — com o combustivel; — b) com os lubrificantes; c) com a conducção das locomotivas a vapor; d) com a manutenção e reparação das mesmas.

2º — A empresa executaria por sua conta a electrificação da rede. A installação electrica deverá ser prevista, desde o começo, de modo a poder ser sufficiente, com o accrescimo sómente de locomotivas electricas, até um augmento de trafego de 50 °|° e deverá ser susceptivel de augmento, sem modificações substanciaes, para satisfazer ao duplo do trafego inicial.

3º — A empresa tomará a seu cargo a direcção e o acabamento de toda a installação, comprehendidas as locomotivas electricas, bem como a manutenção e reparação de toda a installação, e o fornecimento da energia electrica necessaria ao exercicio.

4º — A E. F. C. B. se compromette a pagar, por um certo numero de annos, a começar do inicio do serviço feito com a tracção electrica, uma annuidade correspondente ás despesas de que se fala no paragrapho 1º. — E emquanto ao preço do carvão será fixado uma vez por todas, tomando por base as condições do mercado na época da assignatura do contrato, as outras despesas do exercicio (conducção de locomotivas, manutenção, etc.) acompanharão, durante o periodo do compromisso, as variações correspondentes ao maior ou menor custo da mão de obra, computado de accôrdo com as folhas de pagamento do pessoal da E. F. C. B. — O pagamento dessa annuidade será naturalmente garantido, em modo absoluto, de fórma que a Empresa não possa correr risco de especie alguma pela falta de pagamentos, e, na parte que diz respeito ao carvão, a cifra deverá ser fixada em ouro.

5º — A Empresa tomará a seu cargo todas as despesas necessarias ao augmento da installação e ao maior consumo de energia electrica, indispensaveis com o augmento do trafego até o dobro do valor inicial; em compensação, a E. F. C. B. concorrerá com um premio egual á despesa que ella teria de effectuar com a conducção e manutenção das locomotivas a vapor, augmentada da metade daquillo que ella deveria gastar com a acquisição de locomotivas, carvão e lubrificantes, para attender ao mesmo augmento de trafego com a tracção a vapor.

6º — Depois de um certo e determinado numero de annos, toda a installação da electrificação ferroviaria ficará sendo propriedade da E. F. C. B., isto é, as locomotivas electricas, a linha de contacto, as sub-estações de transformação, as officinas de reparação das locomotivas, etc., etc., excepção feita sómente da Central hydro-electrica e das linhas de transporte da força e alta tensão, que ficarão sendo de propriedade da Empresa, tudo naturalmente em bom estado de funccionamento.

7º — A partir desse momento a E. F. C. B. tomará a seu cargo todo o exercicio da installação e as successivas amplações, emquanto que a Empresa terá somente a obrigação de fornecer a energia electrica necessaria ao funccionameto dos serviços de tracção, etc.; ficando a mesma Empresa compromettida a fornecer a referida energia em condições taes que a E. F. C. B. tenha de pagar com isso apenas a metade da despesa que ella teria de sustentar si tivesse adquirido carvão para executar o mesmo serviço com a tracção a vapor.

8º — Todos os machinismos e todo o material necessario á primeira installação e ás successivas amplações será importado livre de qualquer imposto aduaneiro. — A Empresa será exonerada tambem do pagamento dos impostos eventuaes de exercicio, industrias e profissões, na parte que diz respeito ao serviço de fornecimento de energia electrica á E. F. C. B.

e) — *Trafego inicial* — Como valor do trafego inicial, conforme o paragrapho 1º das Bases da Proposta, acceitaremos aquelle do anno 1913 augmentado de 15 °|°. — As razões que justificam a adopção desse valor, são as seguintes:

O exercicio de 1913 é o ultimo que se desenvolveu inteiramente antes da guerra; d'outro lado, o ultimo Relatorio da E. F. C. B. publicado, é justamente o desse anno.

O augmento de 15 °|° é largamente justificado, si considerarmos que o trafego das linhas em exame está augmentando continuamente. — De facto no conjuncto de taes linhas, e no espaço de 7 annos apenas, (de 1906 á 1913) o consumo do carvão, dá directamente a medida do trafego, augmentou de 107 °|° o que corresponde a um augmento medio annual de 15,3 °|°. — Além disso, depois do anno de 1913 foi duplicada a linha entre Belém e Barra do Pirahy, que é secção a maxima pendencia e que, portanto, têm uma influencia capital no trafego. — Este facto terá como consequencia logica um augmento maior do trafego.

Actualmente, devido ao enorme maior custo do carvão, o trafego ficará sem duvida reduzido. — Não obstante isso, é de suppor que as condições do trafego voltarão muito breve ao seu estado normal. — D'outro lado se se considera que mesmo assignado o contrato no fim deste anno, as obras e installações não poderão ficar concluidas antes de 1919, no começo do anno, é absolutamente fóra de duvida que naquella epoca o trafego terá augmentado em proporção consideravel, de modo que o augmento de 15 °|° por nós previsto, e que em condições normaes, se teria verificado no anno de 1914, é com certeza, prudente em demasia.

Esse valor do trafego inicial deverá ser garantido pela E. F. C. B. como *minimo absoluto*.

As bases geraes dessa proposta foram apresentadas em 9 de setembro de 1916 ao dr. Arrojado Lisboa, e em 22 de fevereiro de 1917 ao dr. Aguiar Moreira.

HOTEL GUANABARA

RUA DA LAPA, 103

Excellentes accommodações para familias. Esplendida vista para o mar. Completamente reformado e com mobiliario moderno. Cozinha de 1ª ordem. Situado no melhor ponto da capital. Rio de Janeiro. (D. 2710)

A 122 colhe um menor

A carroça 122, conduzida por Belgo Martins Ribeiro, hontem, na rua D. Anna Nery, colheu um menor, ferindo-o na mão.

Chamada a Assistencia, o pequeno foi devidamente medicado.

A policia do 18º districto prendeu o carroceiro e iniciou inquerito sobre o caso.

AINDA O SINISTRO DO -:- "THEREZINA" -:-

O NAVIO ESTA' TOTALMENTE PERDIDO

Até hontem, á noite, ainda não se sabia no Lloyd porque naufragou o "Therezina" ou que razões apresentou o commandante para justificar o seu encalhe.

Apenas era commentada a attitude do actual commandante do "São Paulo", sr. Côrte Real, por ter-se furtado a seguir immediatamente para o local, quando recebeu neste sentido ordens da directoria, allegando nevoeiro em alto mar, quando o vapor sob seu commando foi construido para servir na linha da America do Norte, onde já supportou mais de um cyclone....

Quando já todos tinham sido salvos e a neblina tinha passado e o mar era um espelho, é que o commandante Côrte Real achou de deixar o caes de Santos para soccorrer os naufragos.

A directoria do Lloyd apenas recebeu os seguintes telegrammas dos seus agentes em Santos e S. Sebastião.

"Almirante Caperton radiographou ao commandante Cleveland, ordenando-lhe que permanecesse na visinhança do local do sinistro do "Therezina" até ter noticias da tripulação — (a) *F. Fonseca*."

"Devido forte temporal reinante o "Oyapock", só poude sair agora de Ubatuba — (a) — *E. Fonseca*."

"Quando "Iris" estava se approximando deste porto, ás 2 horas da madrugada, radiographei ao commandante que seguisse para o local do sinistro do "Therezina", afim de ajudar o "S. Paulo" a salvar a tripulação — (a) *E. Fonseca*."

"Commandante do cruzador "Cleveland" radiographou ter encontrado "Therezina" partido em dois, entre 83°55, lattitude sul e 43°.26 de longitude norte, entre a Ponta da Sella e a Ponta de Sepetiba, estando o mar horrivel — (a) *E. Fonseca*."

"Acabo de receber do commandante do "S. Paulo" o seguinte telegramma: "Therezina foi furado pelo mar, que está lavando o navio, que se acha adernado para borestes, com as escotilhas abertas e os quarteis lavados pelo mar, em posição muito critica. Julgo difficil, senão impossivel, o seu salvamento, sendo impraticavel qualquer tentativa emquanto o mar continuar agitado. A tripulação está toda salva, porém grande parte em terra, quanto ao navio, sem poder embarcar nos escaleres, devido ao estado do mar. Irei ficar aguardando o embarque da tripulação. Penso seguir hoje, á noite, melhorando o tempo, e ahi chegar pela manhã, salvo ordens suas ou da directoria em contrario. Responda urgente — (a) *Côrte Real*. Respondi immediatamente dizendo julgar acertado pedir informações ao sr. inspector geral da navegação, que se acha a bordo — (a) *E. Fonseca*."

"Estive no local do sinistro. O navio está completamente perdido, sendo que o commandante e a tripulação foram todos salvos. Os paquetes "S. Paulo" e "Iris" estão recebendo naufragos. O "Oyapock" recebeu sete delles, seguindo para o local do sinistro."

Este ultimo despacho é procedente de S. Sebastião.

Santos, 3 (A. A.) — O vapor "Therezina" do Lloyd Brasileiro, saiu deste porto, com destino ao Havre, ás 20 horas do dia 31 do mez findo.

A's 5 horas da madrugada do dia 1 do corrente a estação de Monte Serrate telephonou para a residencia do dr. Euclydes Fonseca, director da agencia do Lloyd, nesta cidade, informando-o que o vapor "Therezina" pedia soccorro. Immediatamente o dr. Fonseca chamou a postos todos os empregados da agencia e telephonou, dando parte do occorrido á Capitania do Porto. Em seguida telephonou á directoria do Lloyd Brasileiro, e para a residencia do sr. Roberto Rudge, indo depois á residencia do gerente da firma Wilson Sons.

O dr. Euclydes Fonseca contractou naquella firma o rebocador *Emperor* para ir prestar os soccorros necessarios ao *Therezina*. Logo que o rebocador deixou a nossa bahia, foi obrigado a arribar devido a avaria nas machinas. Em vista disso o dr. Euclydes Fonseca radiographou ao almirante Caperton, commandante em chefe da esquadra norte-americana, solicitando o seu auxilio. O almirante Caperton respondeu immediatamente que enviaria o *Cleveland* para soccorrer os naufragos.

A's 7 horas da manhã o director da agencia do Lloyd dirigiu-se para o vapor *S. Paulo*, afim de conferenciar com o inspector geral da navegação, commandante Mario Aurelio, que aqui se achava de passagem para Buenos Aires, relatando ao mesmo as providencias que havia tomado e solicitando as necessarias instrucções. Aquelle inspector combinou com o dr. Euclydes Fonseca que o *S. Paulo* passaria seus passageiros para bordo do vapor *Caxias*, saindo logo para soccorrer o *Therezina*.

O *S. Paulo* deixou este porto ás 13 horas, recebendo o commandante do *Campos* ordem de accender fogo e ficar de promptidão. O commandante do *Cleveland*, radiographou ao almirante *Caperton* que encontrara o *Therezina* cortado em dois e totalmente perdido, entre 23° e 55' de latitude sul e 45° e 25' de longitude oeste, entre Ponta Bella e Ponta de Cipitiba.

O almirante Caperton radiographou então ao commandante do *Cleveland*, ordenando que permanecesse no local do sinistro até ter noticias da tripulação do *Therezina*.

A 1 hora da madrugada o dr. Euclydes Fonseca, director da agencia do Lloyd, radiographou ao commandante do vapor *Iris*, que vinha do sul, ordenando-lhe que seguisse para o local indicado pelo commandante do *Cleveland*.

A's 2 horas da madrugada o dr. Euclydes Fonseca recebeu communicação do agente do Lloyd Brasileiro em S. Sebastião, de que ali haviam desembarcado o immediato, o primeiro machinista, o radio-telegraphista e quatro marinheiros do *Therezina*, declarando estes que o commandante e demais tripulantes do vapor sinistrado já estavam salvos no local do naufragio, onde ficaram presos devido ao grande temporal que reinava então.

Todas estas noticias foram immediatamente communicadas pelo dr. Euclydes Fonseca á directoria do Lloyd.

Continua o temporal. A cidade de Santos acha-se sem luz, sem bonde, sem telephone, sem trens para S. Paulo e sem agua, devido aos estragos causados pelas inundações.

CARNAVAL

A 2 DE MARÇO

LANÇA-PERFUME "VLAN", com essencias finissimas, *Rôdo, Serpentinas e Confetti*

— DAVID & C. —

Avenida Rio Branco, 102.

(8417)

A Instrucção Municipal

A REFORMA DO ENSINO PRIMARIO

ESTAVA REUNIDA A COMMISSÃO ENCARREGADA DO PLANO A SER APPLICADO

Sob a presidencia do director da Instrucção Publica reuniram-se hontem os membros da commissão incumbida de estudar um plano de reforma do ensino primario, tendo em vista não só a efficiencia do ensino elementar, como tambem a economia que deverá ser feita em beneficio dos cofres municipaes.

ADMISSÃO DE ALUMNAS NA ESCOLA NORMAL

Esteve hontem conferenciando com o prefeito o director da Escola Normal sobre assumptos que se prende á matricula das novas alumnas, ficando assentado que fosse remettida a directoria de Instrucção Publica uma relação das moças classificadas e não aproveitadas, nos concursos de admissão dos annos de 1917 e 1918, afim de serem admittidas as que melhores notas obtiveram nessas provas.

O REGIMEN DOS DOIS TURNOS

Conforme já noticiamos a directoria de Instrucção de accôrdo com o pensamento do sr. Frontin, está organizando dados e colligindo informações que a habilitem a generalizar, no menor prazo possivel, o systema dos dois turnos nas escolas primarias, concorrendo assim para o barateamento do nosso ensino primario.

E' bem possivel que no despacho de hoje seja o prefeito informado, de modo a conhecer os elementos de que dispõe e necessarios á applicação daquella medida.

A REABERTURA DAS ESCOLAS PRIMARIAS

Em virtude de ser o carnaval deste anno em março, o director da Instrucção resolveu que as aulas nas escolas primarias sejam iniciadas a 10 de março. Essas aulas deveriam ser reabertas em 15 de fevereiro.

Essas aulas, como se sabe, foram encerradas em outubro.

A FUTURA REFORMA DA ESCOLA NORMAL

Com o director de Instrucção conferenciaram hontem os srs. Ignacio do Amaral e Francisco Cabrita, director e professor da Escola Normal, respectivamente. A conferencia versou sobre a reforma daquelle estabelecimnto de ensino.

Echos da epidemia

—GRIPPE, INFLUENZA HESPANHOLA. Historia da pandemia que assolou esta capital, pelo Dr. F. Catão. A' venda na typographia e papelaria Mendes, 60, rua do Ouvidor. Preço, 3$; pelo Correio mais $500. (8372)

Não escrevam mais para a Europa por intermedio do Estado-Maior da Armada

E' muito grande o numero de cartas que diariamente chegam ao Estado Maior da Armada para os nosso marinheiros em operações de guerra, na Europa.

Estando já suspensa a censura postal o almirante chefe do Estado Maior mandou novamente avisar que a correspondencia póde ser dirigida directamente para a Europa, independente da censura do Ministerio da Marinha.

MOVEIS A PRESTAÇÕES, em boas condições, entregando-se na 1ª prestação de 20 % e sem fiador. Cattete, 108. Tel. C. 5633. Casa Bella Aurora. (3519)

A Central desconta o que não lhe pertence e não faz entrega

Chegou ao nosso conhecimento uma irregularidade que se pratica na Contabilidade da Central do Brasil, para a qual chamamos a attenção do dr. Aguiar Moreira.

Os funccionarios da Central, que contraem emprestimos com o Montepio dos Servidores do Estado, entre as clausulas constantes da proposta obrigam-se a descontar mensalmente uma determinada quantia para amortisação. A Contabilidade da Central não esquece esse compromisso e desconta em folha, regularmete, a quantia convencionada, mas, não se sabe por que circumstancias, durante quatro cinco e seis mezes não remette ao Montepio credor as quantias que lhe são devidas para amortisação dos emprestimos feitos. E' uma irregularidade que sómente prejudica os devedores, porque o Montepio os sobrecarrega com os juros das quantias já amortisadas e recolhidas á thesouraria da Central, nas epocas convencionadas.

Não se comprehende o processo adoptado pela Contabilidade. Desde que a Central se encarrega de descontar mensalmente uma quantia por conta de uma outra repartição ou instituição, o seu dever, como simples depositaria, é entregal-a immediatamente a quem de direito para evitar o augmento de juros sobre juros dos seus funccionarios, que não pódem ser responsabilisados pelos desvios ou morosidade na entrega de quantias que se destinam a fins inteiramente alheios á Central.

A reclamação dos interessados aqui fica registrada esperando uma providencia que não se deve fazer esperar.

DR. HEITOR F. GAMBARA — Advogado, r. do Carmo, 47, tel 4112. (D 5835)

MIGUEL BRAGA — Calista. Quitanda, 79, sob., esq. Ouv. Tel. N. 5502. (8537)

EM MILÃO

Uma tragedia num consultorio medico

Milão, 2 (A. H.) (Retardado) — Deu-se hoje nesta cidade uma scena de sangue que causou geral e funda sensação, não só pela situação social dos protagonistas, como pelo mysterio que a rodeia.

Na occasião em que o dr. Bossi, em seu consultorio, examinava a sra. Sacute, o marido desta, que a acompanhava, sacando de um revólver, disparou-o contra aquelle medico e á esposa. O dr. Bossi morreu immediatamente e a sra. Sacute ficou gravemente ferida. O assassino, em esguida, suicidou-se.

A sra. Sacute e seu marido pertencem á importante familia de Tunis.

O Contratosse é o remedio ma[is] sensacional destes ultimos tempo[s] (8178)

DINHEIRO sob joias e cautelas Monte de Soccor[ro] condições especiaes — 45 e 47, [r.] Luiz de Camões. Casa Gonthier. F[un]dada em 1867. (C 7[...])

ULTIMA HOR[A]

Carlota Pereira Torres

Luiz José Monteiro Torres e sua filha participam aos seus parentes e amigos o fallecimento, occorrido hontem, ás 5 horas da tarde, de sua querida esposa e mãe, e convidam a acompanhar os restos mortaes, saindo o feretro da rua Piratiny 77, ás 5 horas da tarde, para o cemiterio de S. Francisco Xavier. (D. 8549)

ILEGIVEL.

COM A PREFEITURA

AS RUAS QUE RECLAMAM

Pedem-nos os moradores da rua Maria Eugenia, no Andarahy, chamemos a attenção da Prefeitura para o estado lastimavel em que se encontra a referida via publica, invadida por enorme capinzal e repleta de buracos com agua estagnada.

Urge, pois, uma providencia.

— Os moradores da rua Berquó, na Piedade, pedem reparação da mesma, dos sulcos produzidos, pelas ultimas cuvas e constante passagem por ali das carroças da Limpeza publica para descarga do lixo, alem da Avenida Suburbana.

— Os moradores da rua Barão de Cotegipe, em Villa Isabel, pedem-nos chamemos tambem attenção das autoridades competentes para o estado de abandono em que se acha a referida rua, sem calçamento, o que impossibilita o transito, e ainda mais com uma valla suja e immunda que lhe atravessa o leito e constitue uma ameaça perenne á saude publica.

Torna-se urgente, ali, a intervenção da Prefeitura e da Saude Publica em favor dos queixosos.

1º REGIMENTO DE CAVALLARIA DO EXERCITO

Assumio as funcções de secretario do 1º Regimento de Cavallaria, o 1º tenente Alfredo Gomes de Paiva, que por esse motivo foi muito cumprimentado pelos seus camaradas. A sua mesa de trabalhos se achava coberta de flores e um bello "bouquet" de camelias lhe foi offerecido pelo seu antecessor.

Para todas as Affecções Pulmonares

Tome-se sempre a Emulsão de Scott

Expectorante e Reconstituente ao mesmo tempo.

(8030)

O VICE-CONSULADO DOS ESTADOS UNIDOS

Tendo o dr. Pichard Momsen resignado o cargo de vice-consul geral dos Estados Unidos, afim de exercer o advocacia nesta capital, assumiu as funcções daquelle cargo o sr. Augusto I. Hasskarl.

Central, para tomarem o trem de Paracamby, ás 5 e 50 minutos, afim de visitarem as installações do Ribeirão das Lages.

DIVERSAS — Terminou o seu curso de cirurgia dentaria pela Faculdade de Medicina desta capital, com as melhores notas, o sr. Boanerges José Junqueira de Barros, que tem recebido por este motivo muitas felicitações.

* * *

EM ACÇÃO DE GRAÇAS

Os amigos e companheiros do capitão Hamilcar Armando Botelho de Magalhães, da commissão de linhas telegraphicas Rondon, mandam celebrar amanhã, ás 10 horas, no altar-mór da egreja de S. Francisco de Paula, uma missa em acção de graças pelo seu completo restabelecimento.

* * *

VIDA ESCOLAR

COLLEGIO PEDRO II — Serão chamados, quarta-feira, 5 do corrente, ás 9 horas, para prestar exames do curso gymnasial, os seguintes candidatos:

Physica e chimica — Edwin Henry Hime (2ª chamada), João Rodrigues do Lago Junior e Paulo Tavares da Gama.

* * *

VIAJANTES

A bordo do paquete inglez "Byron", esperado amanhã no nosso porto, deve regressar dos Estados Unidos o capitão de engenharia dr. Antonio Miguel Barbosa Lisboa, ali em commissão do governo.

* * *

FALLECIMENTOS

Causou dolorosa impressão nesta cidade a noticia da morte do dr. Paulo de Godoy, 2º secretario da nossa legação em Tokio. Ha dias, a familia do joven diplomata fôra informada, por telegramma, de que elle adoecera de grippe pneumonica. Hontem, outro telegramma annunciou o seu fallecimento.

O illustre moço que se finou no Japão, em pleno brilho de uma carreira cheia de promessas, tinha um bellissimo futuro deante de si. Para a diplomacia, que abraçou desde 1913, Paulo de Godoy apresentava todos os requisitos necessarios e lhe dar, em pouco tempo, um grande relevo. Intelligencia aguda, tacto, cultura, discreção, primor de maneiras, tudo o que se exige de um diplomata, avultava nelle como uma das mais preciosas revelações. Mas, além disto, era uma alma de estheta pendida para a arte, e a este pendor se deveram formosissimos versos, que terão de ser colleccionados e o collocarão entre os melhores poetas contemporaneos da literatura nacional.

Dr. Paulo de Godoy

Paulo de Godoy nasceu nesta capital em 9 de junho de 1890. O seu curso de humanidades fez-se no Collegio Anchieta, onde começou a se affirmar o seu talento. Na Faculdade de Direito, obteve distincção em todas as cadeiras.

Em 1913, entrou no Itamaraty e no anno seguinte ... official, mereceu a promoção a 3º official, sendo servido de secretario no Congresso Pan-Americano, que se reuniu aqui.

A 4 de junho de 1914, passou a 2º secretario de legação, qualidade com que funccionou até fins de 1917 na embaixada de Washington.

Por esse tempo, foi transferido para Tokio. Antes de assumir esse posto, esteve no Rio e depois, de regresso, nos Estados Unidos ... ministro cubano ali, senhorita Lus Me...

Seus paes, o sr. Oscar Godoy e senhora, inconsolaveis perante a brutal fatalidade dessa perda, têm recebido muitas condolencias.

— Falleceu hontem, ás 5 horas da tarde, d. Carlota Pereira Torres, esposa do sr. Luiz José Moreira Torres, constructor civil e cunhada do sr. João Baptista Torres, funccionario do Collegio Pedro II.

O enterramento se effectuará hoje, ás 4 1/2 horas, no cemiterio de S. Francisco Xavier.

* * *

ENTERRAMENTOS

— Pelo "Byron", esperado amanhã, chega o corpo embalsamado do auxiliar do consulado brazileiro, em Sydney, o sr. Edgard Flores, que será transportado amanhã para o Arsenal de Marinha, donde sahirá o enterro, ás 4 horas da tarde, para o cemiterio de S. João Baptista.

* * *

MISSAS

Foi celebrada hontem, ás 9 1/2, na egreja de S. Francisco de Paula, uma missa por alma do dr. Antonio Olavo ..., conferente da Alfandega desta capital, comparecendo ... religião muitos ..., dos quaes conseguimos tomar os seguintes nomes: ... Pedro ... Ferraz ... Gonçalves, Leão Velloso ... Crescentino ... Alberto do ... Manuel João ... Schilim e Cia., dr. ... desembargador Manuel Bernardo ... Portugal, J. ... Laranjeiras e senhora, ... Gonçalves e familia, ... José Maria ... e Silva, madame Alfredo Valentim, ... Ferreira Epiphanio ... Botelho, ... Mattos, dos ... da Agencia Central, ... Antonio de Araujo ... Cox, dr. Miguel Martins, ... por sua familia, João Pedro ... Gordilho ... Guimarães, dr. ... por si e ..., Zacharias ..., Benedicto Moreira ... [illegible]

NICOLA ZAGARI & C.

(CASA FUNDADA EM 1884)

Os maiores importadores de generos italianos e de outras procedencias. — Commissarios — Representantes e industriaes. Agentes em todos os Estados do Brasil. Caixa Postal 703 — Telegrammas "Zagari".

67 RUA DA ASSEMBLÉA — Rio de Janeiro (8669)

Porto, dr. Constancio Alves, viuva Olavo de Araujo Góes, 1º tenente José Paulo de Moraes e senhora Victorino dos Santos Alves, João Bittencourt da Rocha, madame W. Hyggins, madame Gasparina Cox e filhos, madame Anna Chagas, Carlos Luz e familia, madame Francisco Albuquerque, Candido Caetano da Silva e senhora, dr. Constancio Alves, viuva Araujo e filhas, dra. Glafira Marinho, madame Angelica Monteiro, Agenor Ramos, Francisco Cox e familia, Arthur Cox e familia, Apolinaria M. Gomes, viuva Ulysses de Araujo Góes, Francisco de Carvalho Rocha e senhora e dr. Paula Martins.

— Um grupo de amigos do dr. Nelson Rocha de Azambuja, manda celebrar hoje, ás 9 horas, na egreja de S. Francisco de Paula, uma missa em suffragio de sua alma.

Rezam-se as seguintes por alma de: Tenente Balthar Barreto Pereira Pinto, ás 9 horas, na egreja de N. S. do Carmo; professor José Alves da Visitação, ás 9 horas, na egreja de S. João Baptista de Nictheroy; 1º tenente Antonio Chastenet, ás 10 horas, na egreja de S. Francisco de Paula; Adelaide Emilia de Almeida, ás 9 1/2 horas, na egreja de S. Francisco de Paula; Nelson Leão, ás 9 horas, na matriz da Gloria, Largo do Machado; Mercedes Corrêa Aunezia Passos, ás 10 horas, na Candelaria.

O COMMISSARIADO

Ainda a navegação do rio S. Francisco

O sr. Vieira Souto, commissario de Alimentação Publica, esteve hontem em longa conferencia com o sr. Padua Salles, ministro da Agricultura.

O commissario tratou minuciosamente de assumptos relativos á navegação do rio S. Francisco. A' direcção dessa via fluvial foi telegraphado no sentido de ser reunido o maior numero de suas embarcações afim de ser feito o transporte de forças do Exercito que se dirigem para Goyaz.

— Por determinação do Commissariado tem sido activado o serviço de fiscalisação. Assim ainda hontem foram visitadas mais de cincoenta casas commerciaes.

Foram multadas as seguintes: Miguel Carvalho da Silva, á rua Senador Euzebio 230; José Pinto de Azevedo Junior, á rua José Bonifacio 261, e á rua Archias Cordeiro 216, e José Dias Coelho, á rua Cachamby 249. Todos esses negociantes foram multados em 200$000.

Matricaria de F. Dutra

Para a dentição das creanças

Evita as convulsões, a meningite, as colicas, a diarrhéa, a insomnia e todos os soffrimentos da dentição.

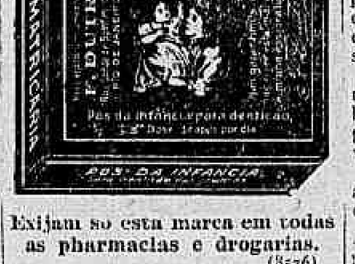

Exijam só esta marca em todas as pharmacias e drogarias. (8576)

Magic evita a transpiração excessiva, e o máo cheiro. (8690)

TRIPHOL (NOVO REMEDIO). Tonico geral do organismo, o mais activo. RECALCIFICA, REMINERALISA, ENGORDA. — Vidro 3$500, em qualquer pharmacia. (4596)

Cartas abandonadas em um carro da Central

Tendo sido encontradas no carro n. 21, série R, que faz parte da composição do trem N P 2, (nocturno paulista), de 21 de janeiro ultimo, da Estrada de Ferro Central do Brasil, cincoenta cartas que ali foram abandonadas pelo pessoal do "correio ambulante", o dr. Aguiar Moreira tomou as necessarias providencias junto do director do Correio Geral, fazendo-lhe a remessa hontem, da correspondencia alludida.

Antigal DO DR. MACHADO E' o melhor remedio, por via gastrica, para curar a syphilis. E' de gosto agradavel e não tem dieta. Vende-se em qualquer pharmacia. (4595)

Um centro de melhoramentos em Engenheiro Leal

Com o comparecimento de grande numero de moradores da estação de Engenheiro Leal realizou-se a assembléa de fundação do Centro de Melhoramentos local.

Sobre o assumpto falaram varios propugnadores da idéa, sendo acclamada uma directoria provisoria e a commissão elaboradora da lei social.

O Centro se propõe a propulsionar o progresso do futuroso suburbio junto ás autoridades, bem como promover meios de educação civica.

No proximo domingo realizar-se-á a assembléa geral para a discussão da lei social e eleição da directoria.

Concurso musical carnavalesco

Amanhã, quarta-feira, 5 do corrente, ás 4 horas da tarde, no salão da Associação dos Empregados no Commercio, realiza-se a prova e execução, sómente ao piano, das composições apresentadas e que estiverem de accordo com as clausulas publicadas, para o concurso de tangos e maxixes carnavalescos, em propaganda do "Vermutin".

De accordo com as clausulas 4ª e 5ª do concurso, a audição póde ser presenciada pelos srs. concorrentes que o quizerem fazer; mas a selecção dos 5 melhores tangos, a juizo da commissão, é *secreta*, sómente tornando-se publica no dia da grande festa dos premios.

Previne-se que sómente serão executados ao piano afim de concorrerem á selecção dos 5 aquelles tangos e maxixes que estiverem em completo e absoluto accordo com as clausulas do concurso e com as subsequentes explicações publicadas para sciencia e elucidação dos srs. concorrentes. E serão préviamente eliminados desta audição aquelles que estiverem em desaccordo.

A presente audição não é publica, permittindo-se apenas a presença dos srs. concorrentes que desejarem assistir. (8727)

NOTAS SOCIAES

DATAS INTIMAS

Foi hontem muito felicitado pelo seu anniversario natalicio o illustre dr. José Pires Brandão. Jurisconsulto eminente, advogado dos mais notaveis do fôro desta capital, com uma reputação de talento e honestidade que constitue a grande força do seu prestigio, o dr. Pires Brandão é um nome a respeito do qual nos parecem ociosas quaesquer referencias encomiasticas, escrevendo-se para o Rio de Janeiro. As repetidas manifestações de carinho e de apreço que elle recebeu hontem mostraram como toda a sociedade carioca estima essa figura de irradiante sympathia, em quem a competencia e a operosidade são apenas mendres do que o coração sem limites.

—:— Passa hoje a data natalicia de d. Rosa Candida Ferreira dos Santos, que conta innumeras amizades na nossa sociedade.

Por este motivo, não faltarão á distincta anniversariante inequivocas provas de estima e admiração.

—:— Passa hoje a data natalicia de d. Maria da Gloria da Silva Beltrão, esposa do dr. Lauro Beltrão.

—:— Passou ante-hontem o anniversario natalicio do dr. Brito e Silva, sub-secretario da Faculdade de Medicina desta capital e conhecido e estimado clinico em Botafogo.

A' sua residencia affluiram numerosos amigos, collegas e clientes, que o foram cumprimentar, levando-lhe a segurança da sua estima e confiança. Seus filhos em regosijo desta feliz data, offereceram aos amigos de seu pae e ás pessoas presentes uma delicada e farta mesa de doces. Houve dansas, que se prolongaram sempre muito animadas até alta madrugada.

—:— Faz annos hoje d. Maria da Piedade Soares, esposa do sr. L. Soares, que receberá pela passagem dessa data saudações das familias das suas relações de amizade.

—:— Passa hoje o anniversario natalicio do dr. Leopoldo Diniz Martins, cirurgião-dentista em Florianopolis, cavalheiro muito estimado pelas suas qualidades pessoaes. E' pae do dr. Diniz Junior, inspector escolar, e do sr. Frederico Diniz, nosso collega de imprensa.

—:— Por motivo do seu anniversario, recebeu hontem muitos cumprimentos o sr. José Alves Netto, figura de destaque na cinematographia, como activo socio-gerente que é da succursal no Brazil da Universal e com largo circulo de relações na nossa sociedade.

—:— Fez annos hontem a professora municipal d. Maria Teixeira da Graça.

—:— Passa hoje o anniversario natalicio do sr. Antonio Almeida Pinho, negociante e industrial desta praça.

—:— Completa hoje mais um anniversario natalicio a gentil senhorita Alice de Mattos Pavão, filha do sr. José de Mattos Pavão, sub-official da Armada.

—:— Vê passar hoje o seu anniversario natalicio a estimada pessoa Iandyra de Aguiar, que terá occasião de receber muitos cumprimentos.

—:— Passa hoje o anniversario natalicio da graciosa menina Lygia Fernandes Mello.

—:— Será hoje muito felicitado pela passagem da sua data natalicia o sr. Ismar Braga de Azevedo, ... Aristo de Azevedo, corrector desta praça.

* * *

CASAMENTOS

Com a senhorita Judith Callado de Albuquerque, contratou casamento o sr. Emyr V. de Campos Mello, do commercio desta praça, filho do desembargador Eduardo de Campos Mello.

—:— Realisou-se hontem o consorcio do sr. Areas Motta, nosso collega de imprensa, com a senhorita Alice Affonso de Carvalho, filha do coronel Raymundo Affonso de Carvalho. Tanto no acto civil como no religioso, foram realizados na maior intimidade, na residencia dos paes da noiva ... [illegible]

* * *

NASCIMENTOS

... o sr. R. Millar, engenheiro constructor, e sua senhora participam ... o nascimento de seu filhinho que se chamará Alexandre.

* * *

EM PETROPOLIS

A FESTA DA HORTENCIA — Realiza-se ... em Petropolis, a festa da hortencia ... [illegible]

Leonor Weinschenck Pimenta, Clotilde e Julia Paixão.

Distribuição dos pavilhões para a venda de hortencias:

Estação da Leopoldina, Pavilhão a cargo da senhorita Cecilia Ribas; auxiliares, senhoritas: Cordelia Catramby, Martha Moraes, Lili e Dahlia Villar, Mimi Carvalho, Dinah Santos, Dira Carvalho, Maria de Lourdes Pinheiro, Cecilia Bulcão, Leonor Weinschenck Pimenta, Gomes de Castro, Celina Hermogeneo Silva e Anna e Helena Ribas.

Pavilhão do largo de D. Affonso, a cargo da senhorita Helena Gudim; auxiliares: Zenobia Aranha Nina, Sophia Graça Aranha, Beatriz Cavalcante, Lucilia Souza Ribeiro, Sylvia, Helena e Stella Ramos, Maria Augusto Ayross, Stella Graça Autran, Heloisa Fragoso, Esther e Maria Costa, Lina e Marina Leão Teixeira, Esther e Carmen Proença, Lilian Sivales, Georgette Kuntz, Alice Rabello, Lia Souza e Silva, Maria Pinto e Cecilia Rangel.

Praça D. Pedro de Alcantara, pavilhão sob a direcção da senhora Duarte de Azevedo; auxiliares: Maria Velloso, Wilda Velloso, Marilia e Celeste Cardoso Fontes, Dinorah, Carmen e Yvone Crissiuma, Yolanda Leite, Helena Duarte de Azevedo, Jandyra Silva Veiga, Maria Magdalena de Castro Silva, Maria da Silva Castro, Emilia Hess, Alzira Dias da Silva, Maria da Gloria Paes Leme e o menino Luiz Guedes.

Alto da Serra, pavilhão a cargo das senhoritas Paixão; auxiliares: Gilda e Maria Isabel Baptista de Castro, Otilia Carvalho, Philomena Ricci, Mariette e Cremilda di Lorenzo, Maria da Conceição Braga, Izaltina e Djanira Pires Domingues, Thereza e Clara Soares, Honorina de Oliveira, Alzira Eppinghaus Fausta e Sylvana Gouvêa, Olga e Cecilia Bauer, Olga Machado, Elisa Henrique e Hilda Avellar.

A's 11 1/2 horas da manhã, mme. Oscar Weinschenck plantou no jardim do Palacio de Crystal um specimen de hortencia, para recordar a festa.

Por essa occasião foi a distincta senhora saudada por mlle. Heloisa Tasso Fragoso, que pronunciou um formoso discurso.

A' tarde realizou-se no Palacio de Crystal uma interessante festa infantil, cuja organização e execução estiveram a cargo da distincta commissão: aras, Enéas Martins, Eugenio Gudin, Alfredo Duarte de Azevedo, Alfredo Siqueira, Arthur Greenhalg, Fernando Vidal e João Corrêa da Veiga.

A festa obedeceu a bem variado programma. Na primeira parte, apresentaram-se em variados exercicios, os escoteiros e o Grupo Sportivo do Centro Catholico, que foram muito applaudidos.

As partes seguintes tiveram logar no salão, constando de representações, canções, poesias, etc., tudo confiado a creanças.

Foi tambem exhibido um automovelzinho, invento do engenheiro dr. Mario Brandão, terminando a festividade com dansas infantis.

A festa teve caracter essencialmente popular.

A festa esteve abrilhantada por duas bandas militares e correu sempre animada ... [illegible]

* * *

MANIFESTAÇÕES

— Por ter completado hontem, 25 annos de bons serviços na Central do Brasil ... o sr. João Duarte de Oliveira ... [illegible]

* * *

ASSOCIAÇÕES

A Associação dos Empregados no Commercio ... Presidente, João da Costa Rodrigues ... [illegible]

* * *

VIDA ACADEMICA

ESCOLA POLYTECHNICA — ... [illegible]

Vestidos de lingerie
Vestidos de tecidos diversos
Vestidos finos

Vestidos confeccionados com o mais aprimorado gosto para todos os preços

Tudo V. Exc. encontra na secção de confecções do

AU LOUVRE

E' bom não esquecer a grande variedade de tecidos e o collossal sortimento de artigos de cama e mesa por preços baratissimos.

PRESIDENTE WILSON, 14

(ANTIGA CARIOCA) (8721)

NOS ESTADOS UNIDOS

Washington, 3 — (A. H.) — O Departamento do Commercio de Guerra annuncia que foram suspensas as restricções que até agora pesavam sobre a exportação do trigo, cevada, centeio e outros grãos para o fabrico de cerveja, farelo ordinario, favas, ervilhas, assucar, hydrogenio e oleo de algodão.

O mesmo Departamento informa que os navios hollandezes, requisitados pelos Estados Unidos, durante a guerra, vão ser restituidos á Hollanda, independente de quaesquer condições.

"LARGA O BODE"

E o "pão d'agua" caiu quebrando a cabeça

O "camelot" João da Motta subia a rua do Nuncio apregoando a canção carnavalesca "Larga o bóde".

A' porta de um conventilho réles, dos muitos de ali ha, o pão d'agua Manoel Antonio de Freitas discursava, já tocado e quando o "camelot" surgiu elle protestou. Largar o bóde? Que, fosse largar o diabo... O Motta indignou-se com o viloncot empurrão deu com o pão d'agua em terra. O infeliz teve a cabeça ferida e soccorrido pela Assistencia foi removido para a residencia. O "camelot" foi detido pela policia.

MODA FEMININA

Os mais bellos e recentes modelos parisienses de Chapéus e Vestidos para Verão encontram-se presentemente na casa

A' VOGA
(Antiga Nascimento)

Moderno e variado sortimento de Tecidos para a estação, Roupa branca franceza, Bolsas, Sombrinhas e outras novidades que acabam de chegar de Paris

Preços modicos
Rua do Ouvidor n. 167

(8715)

Dois vigaristas presos

A policia do 8º districto prendeu hontem os vgiaristas José Procopio e Raul Ferraz. Ambos foram recolhido ao xadrez.

Unica verdadeira cura da hernia ou

QUEBRADURA

SEM OPERAÇÃO, por meio da CINTA HERNIARIA ELECTRICA, do Instituto de Orthopedia Incruenta. Medalha de ouro

Rio de Janeiro — Avenida Gomes Freire n. 124, esquina da rua do Resende, em cima da pharmacia

O Prof. Lazzarini tendo que embarcar para os Estados do Norte, aonde o aguardam numerosos doentes de Hernia, avisa os Senhores interessados e Exmas. Senhoras que soffrem desta terrivel enfermidade aproveitar da estada nesta cidade do grande Especialista, pois elle ficará no seu Estabelecimento do Rio só até o dia

8 de Fevereiro

Por este motivo pede ainda aos senhores clientes o favor de virem buscar com brevidade os apparelhos encommendados.

No grande estabelecimento do conhecido especialista os Srs. doentes encontrarão maravilhosos apparelhos feitos sob medida, para a contenção e cura das mais volumosas quebraduras.

Essas cintas electro-orthopedicas, sem nenhuma mola de ferro, leves, invisiveis e suaves, permittem ao enfermo montar a cavallo, fazendo qualquer trabalho ou fadiga, ficando completamente curado em pouco tempo, sem operação alguma.

CURA DA OBESIDADE. VENTRE CAHIDO, RINS MOVEIS, HERNIA UMBILICAL

Illmo. sr. prof. Lazzarini. — Declaro ter sido completamente curado de duas hernias inguinaes, no espaço de cinco mezes, usando o cinto Herniario Electrico do prof. Lazzarini.

Pela verdade, subscrevo-me — Manoel Marques, conductor de bonde morador á rua Goyaz, 213 — Rio de Janeiro, 25 de novembro de 1918. (D 5944)

2º CLICHE'

O movimento grevista na Inglaterra

Londres, 3 (A. H.) — Observou-se hoje um novo passo dado para a normalização da situação em Glasgow.

Comquanto nos estaleiros das construcções maritimas de Fairfield nenhum grevista tenha retomado o trabalho, sessenta por cento dos grevistas das usinas metallurgicas de Cathcart e grande numero dos das officinas das construcções maritimas de Linthouse recomeçaram hoje o trabalho, e á tarde os operarios de Govan communicaram as autoridades que se fossem protegidos recomeçariam amanhã mesmo o trabalho interrompido.

Isso prova que muitos operarios haviam adherido á gréve não por vontade propria, mas pelo modo que lhes inspirava a minoria em que se achavam. Mais tarde, os trabalhadores das officinas de navios de Whiteich resolveram egualmente voltar amanhã de manhã ao trabalho.

Outro communicado da Conferencia da Paz

Paris, 3 — (A. H.) — Communicado official da tarde da Conferencia da Paz:

"A Commissão do Regimen Internacional dos Portos, Vias Navegaveis e Vias Ferreas realizou uma sessão no Ministerio das Obras Publicas. Depois do primeiro delegado da Republica Franceza ter pronunciado o discurso de abertura, o sr. Clavelle propoz em nome da delegação franceza que a commissão nomeasse seu presidente o sr. Crespi, ministro dos Abastecimentos da Italia e vice-presidente o sr. Sifton, principal delegado britannico. Esta proposta apoiada pelo sr. White, dos Estados Unidos, foi approvada por unanimidade. Em seguida os srs. Creveille e Sifton apresentam projectos dos trabalhos da commissão, elaborados pela delegação ingleza e francezas, respectivamente.

Ficou resolvido que os documentos sejam mandados a imprimir e depois distribuidos.

A commissão adiou os seus trabalhos até 1 odo corrente."

O ultimo communicado esthoniano

Londres, 3 (A. H.) — O ultimo communicado esthoniano:

"Em direcção a Yamburg a situação continúa inalteravel. Em direcção a Ysbersk capturámos a aldeia de Berceisy. Exterminámos um regimento inimigo na visinhança de Parse. Tomámos e repellimos um ataque perto de Rujen, na direcção do Welmar."

O almirante Frontin partiu para Portsmouth

Londres, 3 (A. H.) — Partiu esta manhã para Portsmouth o almirante Pedro de Frontin.

A conferencia da paz

Londres, 3 (A. H.) — Communicado official da Conferencia da Paz:

"O Presidente Wilson, os primeiros ministros e ministros das Relações Exteriores das potencias alliadas e associadas, e os representantes do Japão estiveram reunidos hoje, das 11 da manhã a 1 hora da tarde no Quai d'Orsay, ouvindo a declaração em que o sr. Venizelos expoz as reivindicações.

O sr. Venizelos continuará amanhã, ás mesmas horas, a leitura dessa declaração, e em seguida aquelles membros da Conferencia passarão immediatamente a entender-se com os delegados tcheco-slovacos."

Um movimento republicano na Bulgaria

Paris, 3 (A. A.) — Noticias transmittidas de Praga communicam que ha indicios de que os bulgaros se propõem a abolir a monarchia e proclamar a Republica.

Paris, 3 (A. A.) — O agente bulgaro, em Londres, sr. Balabanoff, conferenciou hoje, com varias personalidades yugo-slavas proeminentes, manifestando-lhes que os bulgaros se propõem a desthronar o soberano actual, devendo declarar-se autonoma a Macedonia e unida a Bulgaria á Confederação dos Estados Republicanos de Herzegovina, Bosnia, Servia, Croacia, Slovenia e Montenegro.

As infracções das leis de guerra

Paris, 3. (A. H.) — Communicado official da Conferencia da Paz:

"A' tarde a Commissão Inter-Alliada das infracções ás leis da guerra reuniu-se no Ministerio do Interior, com a presença dos representantes das grandes potencias, e delegados da Belgica, da Servia, da Rumania, da Grecia e da Polonia. Por proposta do representante francez sr. Tardieu foi nomeado presidente o sr. Lansing, e vice-presidente Sir Gordon Howard e sr. Scialoja e secretario o sr. de Lapradello.

O sr. Roberto Lansing fez em seguida a exposição do que devia, na sua opinião, ser a tarefa da Commissão e salientou que dada a grande quantidade de trabalho a executar, era indispensavel nomear certo numero de sub-commissões. Adoptada a idéa do sr. Lansing foram immediatamente nomeadas tres sub-commissões, uma encarregada de examinar as questões de facto e as outras duas as questões de direito.

Os srs. Massey, Tardieu e Politis constituem uma commissão incumbida de estabelecer as sub-commissões e preparar a redacção de seu mandato."

Uma declaração desapprovando todas as paredes

Londres, 3 (A. H.) — O conselho executivo da "Amalgamated Society" dos mecanicos, examinou hoje a situação resultante das paredes declaradas sem autorisação, por occasião da introducção da semana de trabalho de quarenta e sete horas.

Em seguida o conselho publicou uma declaração desapprovando todas as paredes não officiaes e convidando todos os membros dos syndicatos a retomar immediatamente o trabalho para permittir os executivos dos syndicatos, unicos para isso qualificados, entabolar immediatamente negociações com a federação dos patrões, afim de que sejam resolvidas as contendas que têm ultimamente dado motivos a queixas por parte dos mecanicos.

O conselho observa que, se durante a guerra, por differentes motivos se tornou necessaria uma certa indulgencia para com os promotores das grèves não officiaes, hoje, no emtanto, é necessario uma attitude firme no proprio interesse do movimento trade-unionista. Assim, o conselho convida todos os syndicatos da região londrina a não levar em consideração as decisões do recente comicio, não official, em favor da paralysação do trabalho.

A carestia da vida em França

Paris, 3 (A. H.) — O Conselho de Ministro, em reunião que hoje realizou, examinou a questão da carestia da vida e resolveu transferir á alçada do Conselho de Guerra todos os casos relativos á especulação, açambarcamento, alta illicita e todas as manobras combinadas com o fim de augmentar o preço dos generos alimenticios e dos objectos de primeira necessidade.

O conflicto entre os tcheques e os polacos em Teschen

Paris, 3 (A. H.) — Communicado official da Conferencia da Paz:

"Os representates das grandes potencias, informados do conflicto travado entre os tcheques e os polacos no principado de Teschen em consequencia da qual a região mineira de Ostrava e Karwin, e a estrada de ferro Oberberg-Teschen-Jablungkau foram occupadas pelos tcheques, declaram o seguinte: — "em primeiro logar os representantes das grandes potencias julgam necessario lembrar ás necessidades que acceitaram a condição de submetter as questões territoriaes que as interessassem á Conferencia da Paz, que ellas devem, esperando a decisão da Conferencia, abster-se de occupar e conservar como penhor os territorios que reivindicam.

Os representantes tomam nota do compromisso pelo qual os delegados tcheques declaram que sustariam de maneira definitiva a marcha das suas tropas sobre a via-ferrea que vae de Oderberg a Teschen e Jablungkau. Esperando a decisão da Conferencia da Paz sobre o destino definitivo desses territorios, a parte da via-ferrea ao norte de Teschen e as regiões mineiras, ficarão occupadas pelas tcheques emquanto a secção ao sul da linha, partindo do e comprehendendo a cidade de Teschen até Jablungkau, será confiada ao controle militar dos polacos.

Os abaixo assignados julgam indispensavel que uma commissão de controle seja immediatamente enviada para o local afim de evitar um conflito entre os tcheques e polacos, na região de Teschen. Essa commissão além das medidas que deverá tomar, procederá a um inquerito sobre o qual a conferencia baseará a sua decisão de fixar de uma maneira definitiva as fronteiras tcheques e polacas na região contestada. A séde da commissão será a propria cidade de Teschen. Com o fim de firmar uma "entente" entre as duas nações amigas que deverão seguir uma politica inteiramente de accordo com a das potencias alliadas, os representantes dessas potencias registam o compromisso dos delegados tcheques de que o seu paiz porá todos os seus recursos disponiveis e material de guerra á disposição dos polacos, concedendo-lhes além disso todas as facilidades de transporte de armas e munições. A exploração das minas da região de Karwin e do Ostrawa far-se-á de maneira a que toda e qualquer violação da propriedade individual possa ser evitada, guardando-se reserva quanto ás medidas policiaes que as circumstancias exigirem.

A commissão de controle terá poderes para fazer observar a execução desses compromissos e se for necessario assegurar a entrega aos polacos de parte do que for extraido das minas a que de boa razão tambem têm direito. Afim de fazer face ás suas necessidades, espera-se que a administração local continue a funccionar segundo as condições do accordo firmado em 5 de novembro de 1918. Os direitos das minorias deverão ser rigorosamente respeitados. As eleições politicas e a conscripção militar serão suspensas no principio de Teschen emquanto se espera pela decisão da Conferencia da Paz.

Nenhuma medida que implique annexação parcial ou total do principado ao territorio polaco ou ao da Tcheco-Slovakia, tomada pelas partes interessadas, terá força de lei. Os delegados da nação tcheque comprometem-se a fazer a entrega immediata das suas armas e do equipamento aos prisioneiros polacos feitos durante o recente conflicto. — *Wilson, Lloyd George, Orlando, Clemenceau, Romandmowski e Benes.*

As eleições no Estado do Rio

O resultado final do 2º districto

Resultado total da eleição realizada em 26 de janeiro proximo passado, no 2º districto eleitoral do Estado do Rio de Janeiro:

Para deputados: 1º, Cesar Nascentes Tinoco, 5.548 votos; 135 em separado; 2º, José de Mendonça Pinto, 5.532, 135 em separado; 4º, Noel de Almeida Baptista, 5.449; 5º, Platão Henrique Garcia, 5.180, 154 em separado; 6º Tude Teixeira Portugal, 5.147; 7º, Joaquim Mariano de Azevedo Castro, 4.933, 133 em separado; 8º, Benedicto Peixoto Ribeiro, 4.800, 135 em separado; 9º, Custodio Vianna, 1.716; 10º Macarino de Freitas, 1.544, 135 em separado.

Promoções na repartição geral dos Telegraphos

Por portarias de 2, 15 e 21 de janeiro findo, o director geral dos Telegraphos fez as seguintes promoções:

Para telegraphistas de 5ª classe, os auxiliares Djalma de Padua Fortuna, Arthur Nestor da Silva, Agripino Benedicto Nunes, Aristides Graciano de Pina, Paulo Pereira de Athayde, Olegario de Mello, Homero Ribeiro de Castro, Pedro Gilberto da Costa Leite, Ewerton Humboldt Fleury Curado, Adhelmar Brasileiro, Arminio Paranhos, Eugenio da Veiga Jordim, Manoel Henrique Pimenta Mourão, Edson Campos Brandão, Osiris Colombo Martins de Souza, José Corrêa e Castro, Pedro dos Santos Sudario, José João de Oliveira, Arthur de Almeida, João Alexandre Vial, Romualdo Monteiro Rezende Sobrinho, Jonathas Alves do Nascimento, Adão Roth, Carlos Barreto Roso, Arthur de Abreu Godinho, Raul Avila de Araujo, Cicero Andrade, Joaõ Baptista Gonçalves da Silva, Pedro Petrollini, Thomaz de Aquino Leite, Eugenio Martini Lordello, Eduardo Bourdot Dutra, Dilermando Duarte Cox, Thiers Paes Leme Gama, Joaquim de Souza Alves Filho, André Zamith, Paulo Ferraz da Silva Porto, Armando Ferreira, Archimedes Craveiro de Amorim, Mario Celestino de Oliveira, José Benjamin Maia, Tolentino de Souza Castro, Aurelino de Oliveira Gelly, Aristides Rodrigues Vaz, Fausto Carvalho de Oliveira, José Antonio Gama, Manoel Marinho Ribeiro, Antenor Barbosa da Silva, Maria Camillo de Oliveira, Edilson de Alencar Andrade, Oswaldo Campos do Amaral, Antonio Bento de Mello e Alvim, Waldemar do Nascimento Castro Therencio José da Rocha, João Pereira Navarro de Andrade, José Bittencourt Camara, Annibal Brayner Cerqueira, Constantino Reis Rocha, Arthur Cardoso dos Santos, José Paulo dos Santos Féra, Francisco de Paula Leite Ferreira, Antonio Muniz de Souza, Oswaldo Teixeira Tourinho, Milciades Ponciano Jaqueira, João Carneiro Pereira do Rego, Rubem Ribeiro Pessoa, Almir Loureiro de Carvalho, Severino Vieira de Amorim, Luiz de Carvalho Fernandes, Silvino Luiz de Freitas, Octavio de Sá Leitão, Gonçalo Botto Filho, Antonio da Costa Leitão, Paulo da Cruz Cordeiro Raul Enrique Silva, Mario Gonçalves de Medeiros, Henrique Affonso Botelho Junior, José da Silva Tavora, Jayme Washington Ferreira Lima, Raymundo Alves de Souza, Odilio de Oliveira Polery, Olavo Burlamaqui do Rego Monteiro, Avelino Coelho de Rezende, João Almendra do Rego Monteiro, Nereu de Figueiredo Bastos, Nemesio Camara, Sebastião Pereira Leite, Francisco da Cruz Perillo, Silvino Ferreira de Oliveira, Silvino Cruzeiro, Eduardo Alves da Rocha, Modesto de Souza, Manoel Cancio Gonçalves, João Duarte Carneiro, Archimedes dos Santos Lourival, Eduardo de Souza Freire, Odilon de Carvalho e Silva, Fortunato da Costa Doria, João de Oliveira Rosas, Conegundes Ribeiro Carrigo, Felippe de Bittencourt Cardoso Pinto, Antonio Diniz Barreto, Sebastião Francisco Fernandes, Severino de Albuquerque Lucena, Alexandre Cunha Reis e Silva, José Justiniano Cabral de Carvalho, José Antunes Torres, Jonathas Cavalcante, Antonio de Araujo Jorge Filho, Augusto Djalma da Silva, Sylvio Mamede de Souza, José Gonçalves Machado Netto, Francisco Soares Campos e René Coelho.

Para auxiliares de estações os praticantes diplomados, Dilermando Cals de Abreu, Jarbas de Queiroz Guerreiro, Antonio Emiliano de Almeida Braga, Lauro Monteiro, José Maria da Motta Araujo, João Brasiliense, Carlos Furtado Lobo, Cesar de Faria Lemos, João Varella de Albuquerque, Osmam Navarro, José de Vasconcellos Braga, Francisco de Almeida Penido, Nelson de Castro Moraes, Romeu de Albuquerque Gouveia da Silva, Orlando Freire de Azevedo, Antonio Anselmo da Costa, Alexandre de Luna Araujo Góes Netto, Fernando Borges de Freitas, Hemeterio Coutinho de Oliveira, Idalio Ribeiro dos Santos, Armando Gonçalves Lima, Alyrio Moreira Lobato, Evaristo da Silveira, Manoel Capitulino Jucá, Genesio de Oliveira Nunes, Luiz Torres Raposo, Thiago Ribas, Tancredo Vieira Junior, Francisco Fernandes, Armando Alves, Aldo Serenari, Mario Laplana, Feliciano Gonçalves da Silva, Aldemar Ferreira Barros, Mario Bezerra Antunes, Manoel Fidelis Espinola, Cicero Gilberto Cardoso, Alfredo Fernandes da Silveira, Domingos Silva, Aristoteles Rodopiano dos Santos, José Vieira da Rocha, Aldrovando Carlos Pires, Hildebrando da Silva Castro, Sebastião Gomes de Faria Junior, Edgard Pinheiro Dias, Ary Leite, Luiz Paulino de Sá, Carlos Lessa de Vasconcellos Filho, Luiz Barbosa de Noronha, Tito Ribeiro do Nascimento Vasconcellos, Reynaldo Manoel da Fonseca, Henrique Bruggemann, Agenor Francisco de Mattos, Antonio Teixeira Dias, Roberto Soares de Oliveira, Allyrio de Castro Gandra, Aristoteles Piracuruca, Narbal Viegas de Amorim, Manoel Antonio Machado, Edgard Schneider, José Pinto Varella Junior, Pedro Italo Dall'Ore, Guilherme Becker, Armando Moreira Oliviére, Guilherme Stiebler Filho, Ernani Rocha, Octavio Synesio da Silva e Paulo Cruz.

GUERRA A' TUBERCULOSE, TYPHO E PNEUMONIA, & &. — A unica arma poderosa é a vassoura hygienica com applicação do kerozene; destroe todos os miasmas do pó, mosquitos, baratas e cupim, etc. etc. etc. Não levanta poeira. Unicos depositarios, Loja da America e China, rua do Ouvidor n. 62. Tel. Norte, 850. (8.594.)

O Brasil na Detenção

A policia do 20º districto prendeu hontem, quando promovia um grande sarilho na Avenida Suburbana, o malandro Antonio Brasil.

Autodao em flagrante, foi o desordeiro enviado para a Detenção, onde aguardará julgamento.

A GUERRA

O ARMISTICIO

O QUE PENSAM OS ALLEMÃES DA ACTUAL SITUAÇÃO DOS ALLIADOS

Londres, 3 — ("Correio da Manhã") — As noticias vindas de Berlim deixam perceber que os allemães ainda não querem se convencer de que a Allemanha foi derrotada.

Acham possivel que surjam discordias entre os proprios alliados, roubando-se assim ao mundo uma paz justa.

O modo de pensar da Allemanha é ainda hoje o mesmo. Sómente se modificou o seu systema de acção, que é agora praticado conforme o plano de Wilson, a quem os allemães chamam grande amigo da Allemanha, apezar do energico manifesto do presidente dos Estados Unidos, mostrando a necessidade de se castigar sem demora o ex-imperador.

A maioria dos jornaes allemães acredita effectivamente que os aliados estão já divididos em dois partidos, esperando que de tal divisão advenham beneficios para a Allemanha.

Taes jornaes apresentam a situação da Entente sob falsos aspectos, chegando a registrar batalhas entre inglezes e americanos, como tambem historias de signaes de inquietação no exercito francez.

A lei franceza sobre os prejuizos da guerra

Paris, 3. (A. A.) — A Camara dos Deputados pela unanimidade dos votos de 496 dos seus membros presentes, approvou a lei relativa aos prejuizos da guerra, que soffreu numerosas emendas.

O deputado Rolle apresentou um projecto de lei creando o Instituto Nacional da Natalidade, que será dotado de autonomia financeira e administrativa.

Um processo, em Paris, por crime de espionagem

Paris, 3. (A. A.) — A Corte de Appellação negou provimento ao recurso de appellação interposto pelo paciente Silva, condemnado pelo crime de espionagem, em 10 de dezembro da anno findo.

A CONFERENCIA

O ACCORDO ENTRE POLACOS E TCHEQUE-SLOVENOS

Paris, 5 (A. H.) — O accordo provisorio sobre o territorio de Teschen, estabelecido pelas cinco grandes potencias e ao qual só faltam as assignaturas dos delegados polacos e tcheco-slovenos para ter validade completa, impõe aos tcheco-slovenos a obrigação de não ultrapassarem uma certa zona da região, entregarem os prisioneiros polacos, não fazerem construcção alguma de caracter militar, e, finalmente, abastecerem de carvão a Polonia, nas condições que o accordo determina.

Hoje as potencias devem designar os cinco membros da commissão que fiscalizará, "in locum", a exacta execução do referido accordo.

A internacionalisação do Danubio

Londres, 3 (A. H.) — O correspondente do "Daily Telegraph" em Milão informa que, segundo os jornaes hungaros, se realizará brevemente em Belgrado uma conferencia com o fim de resolver a internacionalização da navegação do Danubio.

Os referidos jornaes accrescentam que já existe o projecto de uma companhia internacional para explorar a navegação daquelle rio, sob a fiscalização dos Estados ribeirinhos.

O capital dessa companhia, todo americano, é vinte milhões de esterlinos.

A opinião da imprensa ingleza sobre os trabalhos

Londres, 3 (A. A.) — A imprensa desta capital diz que tem causado impressão em todos os paizes do mundo, o facto de se ver nesta segunda etapa da guerra, que a Conferencia da Paz prosegue em condições sem exemplo, devido aos vagarosos methodos postos em pratica. Os estadistas reunidos em Paris, póde-se dizer que andam ás apalpadelas, traçando formulas em vez de realizar factos; estão construindo uma nova Jerusalém, em vez de organizar a nova Europa.

A opinião geral é que tudo isso deve ser postergado, para se tratar da conclusão da paz immediata.

Esteve reunida a commissão de soccorros e abastecimentos

Paris, 3 — (A. H.) — Communicado official da Conferencia da Paz:

"Sob a presidencia do sr. Clémentel, ministro do Commercio da França realizou-se sabbado a primeira reunião da terceira sessão do Conselho Supremo Inter-Alliado de Soccorros e Abastecimentos.

O presidente do Conselho ao abrir a sessão, deu as boas vindas ao sr. Crespi, ministro dos Abastecimentos da Italia.

O Conselho discutiu as medidas necessarias ao abastecimento dos territorios da margem esquerda do Rheno, occupados pelos alliados. Decidiu que, de concerto com as sociedades da Cruz Vermelha fossem tomadas medidas immediatas para a distribuição de viveres e artigos de primeira necessidade aos prisioneiros russos, servios e rumenos que permanecem ainda na Allemanha.

O Conselho estudou egualmente os melhores meios a empregar para que sejam enviadas provisões aos tcheco-slovacos."

NA ALLEMANHA

OS SPARTACISTAS ESTÃO SENHORES DE BREMEN

Copenhague, 3 — ("Correio da Manhã") — Os jornaes de Berlim publicam descripções detalhadas da marcha das tropas sobre Bremen, onde os spartacistas se acham entrincheirados nos edificios publicos e nos pontos estrategicos da cidade.

Um jornal spartacista de Berlim chama a attenção dos seus partidarios para a actual situação, aconselhando-os a que poupem as suas forças para a batalha final e decisiva.

Os Conselhos de Operarios e Soldados e a Assembléa Nacional

Copenhague, 3 (Correio da Manhã) — A "Politiken" publica um telegramma de Berlim no qual se diz que nos circulos do governo se receia que os Conselhos de Operarios e Soldados, na sua maioria, se unam aos spartacistas para o fim de impedir a reunião da Assembléa Nacional.

As responsabilidades da guerra

Nova York, 3 (A. H.) — O correspondente da Associated Press em Paris informa que o sr. Lansing foi eleito por unanimidade presidente da Commissão encarregada de investigar as responsabilidades da guerra.

A CRISE RUSSA

Estalou a revolução em Petrogrado

COPENHAGUE, 3 ("Correio da Manhã") — Telegrapham de Helsinfors que estalou a revolução em Petrogrado.

Os fugitivos informam que á frente do movimento estão ex-soldados, esperando-se que o regimento das guardas de Semenoff faça causa commum com elles.

Os revolucionarios possuem artilheria e metralhadoras, que já entraram em acção.

Os canhões de Kronstadt estão bombardeando aquella cidade, dizendo-se que ha numerosos mortos.

FINLANDEZES E ESTHONIANOS APODERAM-SE DE WALK

Londres, 3 (A. H.) — Communicado esthoniano:

"As tropas finlandezas e esthoniano capturaram Walk e avançam em direcção ao sul."

A transferencia da capital da Ukrania para Winnitz

Nova York, 3 (A. H.) — O correspondente da Associated Press, em Vienna, informa que o governo da Ukrania foi obrigado a transferir-se de Kieff para Winnitz, pelo avanço das tropas bolshevikis em territorio ukraniano.

O embaixador americano na Russia explica o chaos "bolshevikis"

Londres, 3 (A. A.) — Em entrevista que concedeu hontem, antes de partir para Paris, o sr. David Francis, Embaixador dos Estados Unidos na Russia, declarou que é impossivel restabelecer a paz na Europa, emquanto durar o chaos russo.

"Nunca reconheci os "bolshevikis", — accrescentou aquelle diplomata nem aconselhei o seu reconhecimento. O governo allemão solicitou, por duas vezes, a minha expulsão da Russia. O eixo do movimento dos "soviets" é o sr. Lenine, que tem o proposito de desencadear a revolução no mundo e tem gasto o dinheiro dos allemães com abundancia, para garantir-se na dictadura.

A idéa dos "soviets" é despojar uns e explorar os demais. Os "soviets" prohibem o exercicio do voto aos patrões.

Os "bolshevikis" contam com um exercito de 500 a 600.000 homens, bem disciplinados.

Approvo o projecto de investigação official sobre a situação da Russia, por meio da reunião na ilha dos Principes."

A politica de socialisação das terras e das fabricas

Copenhague, 3 (Correio da Manhã) — Segundo noticiam os jornaes suecos, Lenine declarou recentemente que sua politica de socialisação das terras e das fabricas fracassou completamente.

Os camponezes russos negam-se terminantemente a entregar um pouco das suas terras áquelles que as não possuem e todo trabalho industrial está paralysado.

Os bolshevikis neste momento tratam de persuadir os capitalistas de que devem tomar de novo conta de suas fabricas.

A situação de Moscou é das mais terriveis

Stockholmo, 3 (A. H.) — Numerosos francezes que se achavam em Moscou e que acabam de regressar á França contam que a situação dessa cidade é das mais terriveis, custando uma chicara de leite quinze rublos e uma libra de pão 25 rublos. Dizem que o typho está grassando furiosamente em toda a cidade, morrendo diariamente centenas de pessoas.

A's portas dos cemiterios, segundo contam, amontoam-se milhares de pessoas esperando vez para enterrarem os seus parentes victimados. Os cadaveres são envolvidos em papeis por isso que ha grande falta de caixões e de mortalhas.

Mais tres grãos-duques fuzilados

Londres, 3 (A. A.) — O governo russo annuncia o fuzilamento dos Gran-Duques Pablo Alejandrovitch, Nicolas Mikhailovich, Dimitri Constantinovich e Jorge Mikhainovich.

Desembarcam em Libau forças suecas

Paris, 3 (A. A.) — Telegrammas de Amsterdam informam que desembarcaram em Libau poderosas forças voluntarias suecas, aguardando-se naquelle porto graves occurrencias.

A legação de Portugal na Hespanha

Lisboa, 3 (A. A.) — Consta que o sr. Augusto Soares recusou o convite que lhe fôra feito pelo governo, para aceitar o posto de Ministro Plenipotenciario de Portugal junto ao governo hespanhol, justificando sua recusa.

UMA BOA MEDIDA ADOPTADA PELO INSPECTOR DO CORPO DE SEGURANÇA

O major Bandeira de Mello, inspector do Corpo de Segurança acaba de tomar uma providencia digna de todos os encomios. E' sabido que cada districto policial tem um investigador e cada delegado procura, naturalmente, escolher um protegido, pela allegação de que é de sua confiança. Dahi o desleixo e as queixas constantes de factos que a policia do districto deixa esquecidos.

Hontem resolveu o inspector recolher todos os investigadores destacados nos districtos e substituil-os por outros.

OFFICIAES DA 2ª LINHA QUE SE APRESENTAM

O General Cruz Brilhante, chefe do Departamento da 2ª linha, apresentou hoje ao titular da pasta da Guerra, os coroneis da extincta Guarda Nacional, transferidos ultimamente para o exercito de 2ª linha, Fernando Mendes de Almeida e Josino do Nascimento Silva.

SARGENTEANTES DO COLLEGIO MILITAR

Em virtude de proposta do director do Collegio Militar desta capital, foram nomeados sargenteantes da 2ª e 4ª companhias de alumnos, respectivamente, os 1ºs. sargentos Newton Prado e Francisco Baptista.

A ASSOCIAÇÃO BENEFICENTE OPERARIA DE JUIZ DE FÓRA

A convite da Associação Beneficente Operaria de Juiz de Fóra partirá sexta-feira proxima para aquella cidade, onde fará sabbado, uma conferencia sobre *Caridade religiosa* e *Assistencia Social*, o conhecido advogado sr. Evaristo de Moraes.

A conferencia será em beneficio da Cooperativa da Associação e da Santa Casa de Juiz de Fóra.

MUTILADO

CORREIO SPORTIVO

TURF

JOCKEY-CLUB

As inscripções para a proxima corrida

Para a corrida de domingo proximo já estão organisados os quatro seguintes parcos:

"Velocidade" 1.450 metros — 1:500$000 — Mercedes, Newnham, Moka, Brazil, Marius, Mollusco e Papoula.

"Consolação" 1.450 metros — 1:500$000 — Theda, Ciclada, Señorita, Macanudo e Hortencia.

"Animação" 1.600 metros — 1:500$000 — Petit Bleu, Pistachio, Zampa, Hygéa e Battaglia.

"Prado Fluminense" 1.600 metros — 1:600$000 — Sultão, Motor, Gowan, Game Boy, Fidalgo e Battaglia.

Para complemento do programma serão recebidas inscripções para os seguintes parcos:

"Ypiranga" — 1.450 metros — 1:500$000. Para animaes nacionaes, sem victoria — Pesos especiaes: 3 annos 52 kilos e 4 annos e mais 53, tendo as eguas 2 kilos de vantagem — Já estão inscriptos: Manon, Maunoury, Tabyra e Zarzuela.

"Industria Pastoril" — 1.450 metros — 1:500$000 — Para os seguintes animaes nacionaes, com pesos especiaes: Lyra 52 kilos, Camelia 52, Nu 51, Rigoletto 51, Jubilo 48, Maunoury 48, Jatobá 48, Severo 47, Tabyra 47, Violão 47, Infallivel 47 e Pau 45.

"16 de Maio" — em substituição ao 16 de Julho) — 1.450 metros — 1:500$000 — Para os seguintes animaes com pesos especiaes: Merzy Bay 53 kilos, Quebec 52, Controller 51, Platina 51, Paulette 51, Cruzeiro do Sul 51, Walsh 51, Jacuhy 51, Corcyra 50, Gatuno 50, Ben Linton 50, General Pau 50, Meiga 49, Não tem futuro 49, Gravoche 49, Juancito 49, Desengano 48, Hortencia 48 e Señorita 47.

"E. de F. Central do Brazil" — (em substituição ao S. Francisco Xavier) — 1.600 metros — 1:600$000 — Para os seguintes animaes com pesos especiaes: Ivanoff 53 kilos, Somme 53, Paralus 52, Blitz 52, Demerara 52, Mahomet 52, Oyster Bay 52, Paraná 51, Veloz 51, Sunny 50, Merry Bay 49, Girton 48 e Controller 47.

A inscripção será encerrada hoje, terça-feira, ás 4 1|2 da tarde.

* * *

VARIAS NOTICIAS

Foi disputado ante-hontem, em Campos, o "Grande Premio Prefeitura Municipal", em 1.200 metros e com 1:000$000 ao vencedor, que foi o cavallo Aladino, que tomou parte em varias corridas nesta capital sem lograr collocação.

Romeu, Hudson, Sonho de Ouro (Markhor) e Aventureiro (Pooh Pooh) terminaram o percurso nessa ordem, tendo sido Sonho de Ouro dirigido por Luiz Martinez.

O filho de Almaro derrotou facilmente os seus adversarios.

— Deve reunir-se amanhã para julgar a corrida ante-hontem realizada no Itamaraty, a directoria do Derby Club.

— Deixou de ser embarcada sabbado para o Rio Grande do Sul a egua Araucania, devido á sua indocilidade.

— Regressará brevemente para o Rio Grande do Sul o nacional Phi, dali chegado ha pouco tempo.

— Passou hontem aos cuidados do "entraineur" José Carvalho o cavallo Fidalgo, que acaba de ser adquirido pela sra. Marilia Lima.

FOOTBALL

A ADMINISTRAÇÃO DA LIGA MINEIRA

O sr. J. Marcondes Ferraz é acclamado benemerito do sport mineiro

Tivemos ensejo de, por varias vezes assignalar, por estas columnas, os valiosos serviços que vinha prestando ao sport mineiro o dr. José Marcondes Ferraz.

O dedicado presidente da Liga Mineira, desde a sua entrada na instituição, quando levou a paz e a methodisação aos trabalhos della, foi um batalhador intransigente pela moralidade e desenvolvimento do football do seu Estado. Com o trato affavel e energia de que é dotado, realizou uma séria propaganda do sport, disseminando-o por todos os municipios estaduaes, promovendo jogos entre cariocas e mineiros, concorrendo dest'arte para proporcionar aos jogadores conterraneos os ensina- [illegible]

[illegible] condes Ferraz fosse alvo de significativas demonstrações do apreço em que o têm os seus companheiros de administração.

Lemos a proposito no "Minas Geraes", orgão official do Estado de Minas:

"Realizou-se na Liga Mineira, a assembléa geral para approvação do movimento financeiro apresentado pelo ex-thesoureiro sr. Aleixanor Pereira, no anno de 1918.

Depois de lido o substancioso parecer da commissão de contas, foi o relatorio approvado, por unanimidade de votos.

Por proposta do representante do America F. C., foi conferido ao dr. Marcondes Ferraz o titulo de socio benemerito e lançado em acta um voto de louvor ao ex-thesoureiro da Liga, sr. Aleixanor A. Pereira.

O representante do Democrata F. C. propoz para se dar posse ao dr. Marcondes Ferraz na sessão presente, tendo o sr. presidente nomeado os srs. Arthur Pinto, Raymundo Caldas e Affonso Cardoso para irem convidar o dr. Marcondes Ferraz a vir empossar-se no cargo de socio benemerito.

A's 20 horas, era recebido na séde da Liga o dr. Marcondes, por todos os "sportmen" presentes.

Em seguida, o dr. Jair Reis, Dando a presidencia ao dr. Marcondes, falou, eloquentemente, passando ás mãos do socio distinguido o titulo de benemerito. O dr. Marcondes respondeu, commovido, agradecendo a homenagem que acabava de receber de seus companheiros e se despediu de todos. Após a sessão, o dr. Marcondes offereceu aos ex-companheiros de lides sportivas finas bebidas, doces, café e charutos.

Eis o que lemos no "Minas Geraes":

Sabemos, ainda, que, na mesma sessão, o major Getulio da Fonseca, representante do "Athletic" de São João d'El-Rey, club filiado á Liga Mineira e leader da Assembléa, propoz, como justa homenagem ao dr. Marcondes Ferraz, que fosse inaugurado solennemente no salão de honra da Liga Mineira, o retrato do seu ex-presidente, actualmente membro benemerito.

E' de applaudir a attitude da Liga Mineira, procurando de fórma tão eloquente manifestar o seu reconhecimento aos grandes serviços prestados pelo sympathico "sportman", que vae fixar residencia entre nós, sendo d'ora avante, o "leader" da bancada de Minas no conselho da Confederação Brasileira de Desportos ao lado de seu irmão, o sr. Mariano Marcondes Ferraz, prestimoso 2º secretario dessa aggremiação.

* * *

O CAMPEONATO SUL-AMERICANO

O officio da A. P. á Associação Argentina

Buenos Aires, 3 — (A. A.) — A Associação Argentina de Football recebeu hoje, um telegramma que lhe transmittiu a Associação Paulista de Football, pedindo-lhe novamente a suspensão do Campeonato Sul-americano de Football, por entender que o footballers de S. Paulo são os verdadeiros representantes brasileiros desse sport, por isso que são vencedores em todos os Estados do Brasil.

* * *

EM NICTHEROY

A posse da nova directoria do Fluminense A. C.

Em Nictheroy, na respectiva séde, á rua Visconde do Uruguay, realizou-se hontem a posse da nova directoria do Fluminense Athletico Club.

Após a cerimonia da posse, seguiu-se a solennidade da inauguração do retrato do dr. Nelson de Castro, ex-presidente da Liga Sportiva Fluminense.

Essa homenagem do Fluminense teve por fim patentear os serviços prestados pelo finado dr. Nelson de Castro ao sport, procurando elevar o credito da Liga Sportiva Fluminense.

O vasto salão onde se effectuou a cerimonia achava-se repleto de amigos e admiradores do extincto, achando-se tambem presentes os drs. Enéas e Cicero de Castro, irmãos do homenageado.

Aberta a sessão, foi convidado para presidir o acto o dr. Nelson da Silva Campos, que convidou para tomarem assento na mesa os drs. Enéas e Cicero de Castro, coronel José Ribeiro e dr. Leandro Motta.

Aberta a sessão, foi dada posse á nova directoria, assim constituida: Presidente, Edmundo Bastos; 1º vice-presidente, Murillo Souza Soares; 2º vice-presidente, Oscar Magalhães; 1º secretario, Waldemar Santos; 2º secretario, Oswaldo Dias Gomes; 1º thesoureiro, Custodio Monteiro de Souza; 2º thesoureiro, Lafayette Maia.

Commissão de sport: Manoel Lopes, Carlindo Costa e João Mello; commissão de syndicancia: Antenor Dias, Silvino Corrêa e Mario Magalhães.

Empossada a nova directoria, o dr. Nelson de Campos pronunciou um eloquente discurso sobre o progresso sportivo e a individualidade do dr. Nelson de Castro, sendo, em seguida pelas senhoritas Jandyra Valente e Amelina Magalhães, descoberto o retrato do 1º secretario ho- [illegible]

Queluziano Football Club

[illegible]

S. C. Bom Jardim x Scratch Santa-Ritense

[illegible]

Sport Club Bom Jardim, sendo pela parcialidade do juiz considerado 3 a 2 favoravel a sua terra.

* * *

Sport Club Rio Branco x Scratch Romano

Realizou-se no dia 30 o esperado encontro entre as equipes acima mencionadas, saindo com a gloria a forte eleven do Rio Branco, que sobrepujou o Scratch Rumano pelo elevado score de 8 x 2, apezar de jogar desfalcada de quatro elementos.

Os teams eram:

Rio Branco

Placido

Lagos (cap.) — Monteiro

Fonseca — M. Pacheco — João

Monteiro II — Fernandes — Waldemar — Octavio — Nelson

Scratch

Alfredo

Caldeira — Dádá

Castellar — Ernani — Mario

Romano (cap.) — Alvaro — Agostinho — Arthur — Octavio

Pelo vencedor salientaram-se: o center-half M. Pacheco que foi a alma do team, e que se mostrou conhecedor da sua difficil posição; Lagos, Nelson e Octavio e pelo vencido; Caldeira, Romano, Octavio e Dádá. O causador da derrota do scratch foi o goll-keeper Alfredo, que furou bolas fraquissimas.

Fizeram goals pelo Rio Branco: Octavio 3, M. Pacheco 2, Nelson 1, Lagos 1, João 1.

Pelo scratch: Agostinho, Octavio e Arthur. Serviu de referee o sportsman Nino Rozarino que foi imparcial.

* * *

O FOOTBALL EM PETROPOLIS

Collocação dos clubs que disputam o campeonato da "Liga Petropolitana de Sports"

PRIMEIROS TEAMS

CLUBS	Matches: Jogados	Ganhos	Perdidos	Empatad	Goals: Pró	Contra	Pontos
Serrano	6	5	0	1	14	3	11
Pau Grande	7	4	2	1	16	14	9
Internacional	8	3	2	3	21	12	9
Itamaraty	8	2	3	3	12	16	7
S. Sebastião	6	1	3	2	5	9	4
Cruzeiro	7	1	5	1	6	20	3

SEGUNDOS TEAMS

CLUBS	Jogados	Ganhos	Perdidos	Empatad	Pró	Contra	Pontos
Serrano	7	5	2	0	13	9	10
Pau Grande	7	6	0	1	18	9	13
S. Sebastião	6	3	3	0	17	10	6
Internacional	7	4	3	0	13	9	8
Cruzeiro	8	1	4	2	4	19	4
Itamaraty	7	0	5	1	4	16	1

* * *

AMERICA F. C.

Assembléa geral

De ordem do sr. presidente, convoco os srs. socios quites para se reunirem em assembléa geral extraordinaria amanhã, ás 8 horas da noite, para discutirem e votarem a seguinte ordem do dia:

a) reforma dos estatutos;

b) interesses sociaes.

Nota — Na secretaria acha-se o projecto de reforma á disposição dos srs. socios que o queiram estudar.

* * *

Andarahy A. C.

Concorrencia — De ordem do sr. presidente, faço sciente aos interessados que fica prorogado, até o dia 25 do corrente, o prazo para apresenta- [illegible]

WATER-POLO

Algumas palavras sobre as nossas notas de hontem

[illegible]

Camisas e Ceroulas Portuguêsas...
Camisas de meia Francêsas...
Colarinhos e punhos Inglêzes...
O melhor sortimento e os preços mais baratos na
A' GLORIA DO BRASIL
3, Rua da Carioca, 3
C. 8724

REMO

Reune-se hoje o Conselho da Federação

Deverá reunir-se hoje, á noite, o Conselho da Federação de Remo para tratar de interesses geraes.

Deverão ser escolhidas, nessa reunião, as datas para a realização das provas classicas do Remo, durante o corrente anno.

* * *

Judice continuará

Em officio dirigido á Federação do Remo, o G. R. Gragoatá communica á entidade maxima nautica, que o seu associado Judice continuará defendendo os interesses do club no Conselho da Federação.

* * *

Reserva Naval

São chamados ao Gabinete de Identificação da Armada, afim de serem identificados, os seguintes "rowers": José Marques Sarabanda, Delfim Fontes Faria Pinto Filho, Aluisio Vieira Passos, Antenor Vieira Passos, Americo da Rocha Pinheiro e Prudente dos Santos Correia.

Estes senhores poderão apresentar-se ás terças, quintas e sabbados, das 2 ás 4 horas.

* * *

O Boqueirão tem nova directoria

Em assembléa geral ordinaria, realizada no dia 29 de dezembro do anno findo, foi eleita e empossada, para dirigir este club durante o corrente anno, a seguinte directoria:

Presidente, Carlos Villas-Bôas (reeleito); vice-presidente, Candido José de Araujo (reeleito); 1º secretario, Domingos Ferreira Moutinho (reeleito); 2º secretario, Eugenio Faria (reeleito); 1º thesoureiro, Henrique da Costa Pereira Braga; 2º thesoureiro, Mario d'Almeida (reeleito); procurador, Joaquim da Cunha Cardoso; director de regatas, Alberto Teixeira; director de desportos terrestres, Gastão Ladeira (reeleito).

Commissão Fiscal: Alfredo Estacio de Faria Junior, Carlos Jouan e Djalma de Oliveira Carvalho.

* * *

O CARNAVAL E O SPORT

O banho á phantasia do C. R. S. Christovão

Correm muito animados os preparativos para a grande prova carnavalesca a realizar-se na praia do Caju', promovida pela alegre rapaziada do "Bloco Pé no Fundo", do S. Christovão.

A data para o imponente banho será 23 deste mez, tendo o impagavel Cearense, organizado um excellente programma, que constará de innumeras provas sportivas.

Especiaes "carcaduras" partirão do Campo de S. Christovão, ás 5.12, com destino ao local dos festejos, devendo, em caminho passar pelo "Homem das médias".

Lacraia, Cearence, Maluco, e o "mano do Ventania", farão a guarda de honra do prestito que alegrará o banho, para o qual já estão sendo preparados estandartes e cartazes humoristicos.

A directoria do "Bloco do Pé no fundo", pede-nos communicar ás pessôas que se banham na praia de S. Christovão que a entrada é franca... e a sahida, inda mais; que o trajo é rigor, pois, despido, ninguem poderá penetrar.

"Para o "succolento" banho já está sendo preparada uma não menos "succulenta" feijoada, naturalmente regada a.... vinho branco.

CUREM A INDIGESTÃO OU DOR DE ESTOMAGO EM CINCO MINUTOS
A MAGNESIA DIVINA é o remedio efficaz para curar estomagos acidulados, gastralgicos, dyspepticos ou de qualquer maneira indispostos pelo excesso de acidez.
[illegible]
(C 4606)

FÉRIAS NA CENTRAL DO BRASIL

Na 2ª divisão da Central do Brasil foram concedidas férias aos conferentes Manoel Pedrosa de Araujo Caldas, Joaquim Henrique de Castro Adolpho Lopes Fernandes Leão, Benedicto Oscar Rodrigues de Andrade, Camillo Lellis Gomes de Queiroz, Alfredo Alvares de Oliveira, José Augusto Pessôa, ao praticante de conferente Adelino Garcia do Carmo e ao auxiliar de deposito Arthur da Silva Paschoal.

A IDEAL
MOVEIS A PRESTAÇÕES
74 F. VEIGA & C.
S. José
(4123)

FORMULA ERNESTO SOUZA
TRINOZ
Noz de Kola, Noz Vomica, Noz moscada, Melissa, Aniz e Gervão
Tonico Estomachico Reconstituinte
Más digestões, Mão halito, Inappetencia, Enxaqueca, Nervosismo, Arrotos chocos, Enfarte do Figado e Urinas turvas.
Deposito geral: GRANADO & Comp. 1º de Março 14
(758)

THEATROS & CINEMAS

O CARTAZ DO DIA

THEATROS

[illegible]

CINEMAS

[illegible]

IRIS — "A inimiga", drama em seis actos, por Louise Glaum; "Casemiro e os negros", comedia, e "Fougères, a cidade original", do natural.

IDEAL — "O culpado", drama da Pathé, em cinco actos; "O taxi de Max", comedia por Max Linder, e "Desapontamento", comedia, por Marguerite Clark.

MATTOSO — "Um salto para a gloria", drama por Carlyle Blackwell, e "O decimo caso", drama por June Elvidge.

MODELO — "A passageira", drama por Pina Menichelli, e "A conta da casaca", drama por Bryant Washburn.

ODEON — "O fio da eternidade" e "Entre a espada e a parede", 8º e 9º episodios do cine-folhetim "O rastro sangrento"; "Rendição dos submarinos allemães" e "Como Paris recebeu o armisticio", actualidades.

PATHE' — "Fama ambicionada" e "Indicios de falsificação", drama da Pathé, por miss Ruth Roland, e "Leões a domicilio", comedia da Fox, em dois actos.

PHENIX — "Chancette!", drama, segundo Marcel Prevost, em cinco actos. Variedades no palco.

PARISIENSE — "A rosa no pó" e "Traição", episodios do cine-folhetim "O diamante do céo, e "Odette", drama por Francesca Bertini.

PARIS — "Instincto materno", drama da Triangle, por Enid Benett, e "Flor entre espinhos", drama da Triumph, por Irva Ross.

SMART — "Sua cunhada", drama por Ethel Clayton e Carlyle Blackwell, "Canção do deserto", drama por Elsie Ferguson.

VELO — "Fauno", drama por Febo Mari e Helena Makowska, e "Corina, a indiscreta", comedia por Olive Thomas.

* * *

VARIAS NOTAS

A "PREMIÈRE" DO "BARÃO DAS CREOULAS" — Está definitivamente marcada para a proxima quinta-feira a "première" da burleta-revista "O barão das creoulas", original do conhecido actor Brandão (o popularissimo). A distribuição da interessante peça é a seguinte: Barão das creoulas, Alfredo Silva. Emprezario, João de Deus. Murubixaba (feiticeiro), Alvaro Fonseca. Ensaiador e Serapião (fazendeiro), M. Durães. Fiscal e Juca, J. Mattos. Gala, Zé Mano, e 1º cliente, J. Figueiredo. Gerente e Belchior, Edmundo Maia. Caixeiro e cliente, Franklin de Almeida. 1º Açambarcador e Commissario, Ernesto Begonha. 3º Açambarcador, deputado e chefe dos esqueletos, Raul Gonçalves. 2º Açambarcador e caixeiro, Pedro Dias. 1º tenor, escrevente e freguez, J. Ribeiro. 2º escrevente, freguez 2º tenor, Tobias Rodrigues. Estrella, Julia Martins. Margote, 1ª açambarcadora, Candida Leal. 2ª açambarcadora e cocotte, Luiz Caldas. Mãe, Albertina Rodrigues. Maganes, Rosalia Pombo. 3ª açambarcadora, Maria Ruiz. Christina, Victoria Miranda. Benedicta, Dolores Lopes. Madame, Olympia, Lopes. Uma creoula, Nenen Fontes.

* * *

THEATRO REPUBLICA — "Carnaval na rua", a revista actualmente em scena, repete-se hoje, havendo novos "couplets" nos numeros do dia, por Abigail Maia e Isabel Ferreira, assim como na cega rega dos embaixadores. Continuam victoriosos no campeonato de maxixe os Democraticos com 350 votos, Fenianos 341 e Tenentes com 129. Os bailarinos apresentam esta noite novos bailados, com as suas mais ricas toilletes.

A revista "A Bahia é boa terra", original de Candido de Castro, continua em ensaios para subir á scena brevemente.

* * *

AIDA ARCE — Logo após o carnaval, estreará no Palace Theatre a companhia hespanhola de operetas Aida Arce, que deixou no Brasil fundas saudades. Os elementos mais queridos do publico não deixam de vir com a companhia e assim é que teremos ao lado de Aida Arce, a distincta actriz cantora, o querido actor comico e director da companhia Andrés Barreta, que nesse interva!lo tem feito grandes progressos, referindo-se-lhe a imprensa de Buenos Aires em termos altamente elogiosos.

* * *

[illegible]

PINA GIOANA FAZ SUA FESTA ARTISTICA [illegible]

* * *

O ESPECTACULO DE HOJE NO PALACE — [illegible] desta noite no Palace pela companhia de operetas Vitale, que pela ultima vez faz representar o seu mais recente exito de gargalhada "Il signor di Ruy Blas". Mas a novidade da noite consta de 1ª e unica audição de "La campana di San Giusto" (Canção de Trieste), a qual será cantada por Pina Gioana, com acompanhamento de toda a companhia. Essa canção, popularissima em Trieste e nas provincias irridentas, tornou-se um verdadeiro canto de guerra nos momentos em que o Trentino almejava a sua volta á Italia. Entre outras estrophes, serão cantadas as seguintes:

"Per le spiaggie per le vie di Trieste
"Suona a festa di San Giusto la com-
[pana;
"La tirannide D'Ausburgo e già
[lontana,

"Che l'Italia sterminó
"Le Ragazze di Trieste
"Cantan tutte con ardore:
"O' Italia, ó Italia del mio cuoro
"Ci venisti a liberar!

Amanhã a companhia cantará pela primeira vez a famosa opera comica "A boneca" e ainda esta semana teremos a opereta moderna de Leoncavallo "Prestami tua moglie", de assumpto engraçadissimo e de cuja partitura, do mesmo auctor de "Palhaços", se dize maravilhas.

* * *

PROSEGUE O SUCCESSO DE NAS AGUAS... — No Trianon continuará hoje o successo da peça "Nas aguas...", que tanto tem agradado ali. Todos os artistas que tomam parte na peça são diariamente applaudidos pelo numeroso e escolhido publico que todos os dias enche aquelle aristocratico theatro da avenida Rio Branco.

"Nas aguas..." será representada nos espectaculos das 7 3|4 e das 9 3|4.

Cine Parc Brasil
D. Anna Nery 258
Hoje! Hoje! Hoje!
Grandioso programma. Na téla um triumpho
CARDEAL MERCIER
em 6 actos, O MARTYR DA BELGICA.
No palco — Estréa da troupe Variedades, com a burleta, em 2 actos:
MOLEQUE EM APUROS
Preços do costume — 1ª sessão, ás 6,45; 2ª sessão, 9 horas.
(D 6546)

EMPRESA CINEMATOGRAPHICA PINFILDI
Brevemente um verdadeiro CAPOLAVORO DA CINEMATOGRAPHIA MODERNA.
A genial, a seductora, a rainha das rainhas
— MISS MARIN SAIS —
em a sua notavel creação
A rapariga americana
Monumental film em séries, emocionante e assombroso !!!!
Exclusividade para todo o Brasil da Empresa Pinfildi.
(D 5896)

CINEMA AMERICANO

(COPACABANA)

HOJE — Mais um espectaculo magestoso, mais um dia que marcará época no Americano, mais um programma sensacional constituido por duas joias cinematographicas americanas: CAPRICHOS DA SOCIEDADE e AMOR DO ORIENTE, films estes para os quaes chamamos a attenção da nossa distincta platéa.

Amanhã — Dia da moda, 2 films arrebatadores, merecendo especial destaque "Juramento de um soldado", por William Farnum — "Viver com honra". (D 6479)

Federação Espirita Brasileira

OS PRIMEIROS DISCIPULOS — No dia seguinte ao em que pela primeira vez se encontrára com Jesus, o Precursor tornou a vel-o, diz o evangelista João, e repetiu o que já antes dissera: "Eis ali o cordeiro de Deus.. Ouvindo isso, dois de seus discipulos seguiram a Jesus, sendo um delles André, irmão de Simão Pedro, e que, encontrando-se com este, o levou a Jesus. O divino Mestre, fitando-o, disse: "Tu és Simão, filho de Jonas. Serás chamado Cephas", que quer dizer Pedro.

Não só a Simão como a outros de seus discipulos deu Jesus appellidos. Esses appellidos indicavam o caracter e a missão de cada um daquelles que viriam a ser os Apostolos.

A Simão deu o de Pedro, indicando que este seria a pedra fundamental do edificio que elle Jesus viera construir. Porque teria recaido em Simão e não em outro essa escolha do divino Mestre? Porque Pedro, como medium, era, entre todos os discipulos, o mais desenvolvido e adeantado. Seria, portanto, nas mãos dos espiritos do Senhor, instrumento mais poderoso do que qualquer outro para a irradiação da verdade. Todos os discipulos de Jesus tinham utilidade, mas cada um na esphera da sua especialidade.

Pedro, porém, dotado de uma organização physica bastante maleavel para se prestar a todas as influencias mediumnicas, espirito mais elevado do que os demais apostolos fieis, senão em pureza, em intelligencia, tinha poder mais extenso do que os outros.

Foi por isso que o Christo [illegible] elle assentou a sua egreja, [illegible] do-a em fundamentos inabalaveis. A faculdade que elle possuia em tão alto grão se espraia e espraiará cada vez mais e assim os que forem sendo colhidos na rêde que elle hoje atira no mar tempestuoso dos corações humanos — o Espiritismo — e principalmente os mediuns *sinceros* e *humildes* que, a seu exemplo, desempenharem suas missões, serão outras tantas pedras que, assentes sobre aquella, elevarão até o céo o edificio grandioso cujos alicerces Jesus com as proprias mãos lançou-o da sua egreja.

A egreja do Christo foi a principio o aggregado de fieis escolhidos por Pedro e os outros apostolos, que, conscientes da superioridade de Simão, se submettiam á sua direcção e aos seus conselhos, auxiliando a diffusão da Boa Nova. Formavam ainda a egreja do Christo os crentes verdadeiros e sinceros, que acceitavam submissos a lei de amor que o Mestre viera pregar aos homens, fossem elles judeus ou gentios, por que todo aquelle que crê sinceramente no seu Deus e se esforça por cumprir a sua lei faz parte da egreja do Christo.

Constituem-n'a hoje *todos* os filhos do Senhor que, submissos e zelosos, se reunem em espirito, na intenção e pelos sentimentos, para a pratica do amor e da caridade, quando não o podem fazer de facto, mas não nos templos de pedra, onde, segundo o apostolo Paulo, Deus não habita.

Da egreja do Christo faz parte todo aquelle que, seja qual fôr o culto sob o qual a reincarnação o tenha feito nascer, se esforça por seguir, séria e ininterruptamente, a lei divina do amar a Deus acima de todas as coisas e ao proximo como a si mesmo, procedendo sempre, em quaesquer circumstancias, com os outros, pelo pensamento, pelas palavras e pelos actos, como quereria que comsigo procedessem seus semelhantes.

O ponto, que em começo resumimos, do Evangelho de João será o thema do estudo na sessão de hoje.

* * *

Fazendo de além-tumulo o bem. — Occorreu em Santiago do Chile um caso digno de attenção e que, de fórma brilhante, vem confirmar o que nos ensina a nova revelação acerca do Além. E o caso mais interessante se torna por figurar nelle como protagonista Hugo Donoso, joven e conhecido literato, cuja tragica morte funda emoção causou.

Assim narra a revista "Constancia", de Buenos Aires:

"No começo de setembro ultimo, dormia a sra. Hurtado de Palacios e, pelas duas horas da madrugada, acorda, presa de uma angustia, um desassocego indefiniveis, e ouve Hugo Donoso, a quem só por photographia conhecêra, dizer-lhe que vá ter no dia seguinte com seu tio o dr. Eduardo Donoso Griele e lhe peça, em nome delle Hugo, que, ao fazer o seu testamento, para o que se estava preparando, deixasse o dinheiro que havia pensado em lhe legar a uma familia que o mesmo Hugo, quando vivo, protegia, juntando ao legado algumas sommas que ganhára como premios em certamens literarios.

"Meu tio, disse Hugo, irá amanhã ás 5 horas da tarde ao cartorio de don Abrahão del Rio, para fazer seu testamento."

A sra. de Palacios, comquanto não conhecesse a familia que Donoso protegia, julgou de seu dever cumprir aquelle encargo vindo de Além-tumulo e escreveu uma carta que enviou aberta ao tabellião del Rio. Essa carta foi entregue ás 2 horas da tarde ao sr. del Rio, que do seu conteudo se inteirou a pedido da sra. Palacios.

Qual não foi a surpreza do tabellião ao vêr entrar no seu cartorio, pelas 5 da tarde, o dr. Donoso Griele?

Posto por este ao corrente do objecto da sua visita, que era para fazer o seu testamento, entregou-lhe a carta. Grande foi a surpreza do dr. Griele, pois, como declarou ao tabellião, elle se dirigia para o cartorio do seu amigo o sr. Gaete Fagalde, quando vê a placa do sr. del Rio. Lembra das antigas relações de amizade e de serviços que com este tivera e se sente impellido a entrar no seu cartorio.

O notario propoz ao dr. Donoso Griele substituir a clausula de que se tratava, ao que respondeu o doutor que, estando no momento muito nervoso, preferia pensar nisso com mais calma."

Accrescenta a "Constancia", com muita propriedade:

"Parecem escusados quaesquer commentarios sobre esta narrativa. De forma alguma se pode invocar aqui o psychismo, nem a suggestão de ente incarnado, nem a telepathia. Forçoso é acceitar a acção de uma entidade do Além, que poderia não ser quem diz que é — Hugo Donoso, mas que indubitavelmente não pertence á nossa humanidade. Inteirada dos projectos do dr. Griele, essa entidade podia acompanhar passo a passo a execução de taes projectos e influir nella, a qualquer momento, como parece que influiu, fazendo o dr. entrar no cartorio do sr. del Rio. A mesma entidade escolheu, para exercer sua influencia, uma pessoa como a sra. Palacios que, por motivos que não conhecemos, apresentava talvez certas facilidades de communicação, boas faculdades mediumnicas. E a dita entidade apparece prevendo a hora e a forma por que se vão desenrolar os acontecimentos."

O caso, dizemos por nossa vez, nada apresenta de extraordinario para quem, de par com o conhecimento da doutrina dos espiritos, tenha o da phenomenologia espirita. E', talvez, bastante eloquente e por isso aqui o inserimos.

Quem quizer ler sempre as ultimas novidades é só na casa Braz Lauria, agente geral da ATLANTIDA.
78, RUA GONÇALVES DIAS, 78
Entre Ouvidor e Rosario. (4019)

BANHA PARA O ESTRANGEIRO

O inspector da Alfandega remetteu hontem ao director da Estatistica Commercial varios laudos de analyses procedidas no Laboratorio Nacional, em amostras da banha retirada de partidas que a The Brasileira Meat Cº. Ltd., pretendia exportar.

DÓE?
GELOL
Cura qualquer dôr em 5 minutos
Especifico das nevralgias e do rheumatismo.
Approvado pela D. G. Saude Publica.
[illegible]
Preço do tubo 2$500
[illegible]
Ypiranga, S. Pau[illegible]
(8637)

SOCIEDADE NACIONAL DE AGRICULTURA

Realiza-se hoje á sessão semanal da Sociedade Nacional de Agricultura que será presidida pelo sr. Lauro Muller.

O sr. Paschoal de Moraes na segunda parte da sessão, fará uma interessante conferencia sobre o thema — *Plantas Tanniferas do Brasil*.

Cinema SMART
214 — Boulevard 28 de Setembro — 216
HOJE
ETHEL CLAYTON e CARLYLE BLACKWELL
no film em 5 actos
SUA CUNHADA
CANÇÃO DO DESERTO
Film extra da "Artcraft", em 7 actos
Protagonista Elsie Ferguson.

Cinema Mattoso
Praça da Bandeira
HOJE! HOJE! HOJE!
Carlyle Blackwell
No drama policial em 5 actos:
Um salto para a gloria
June Elvidge
no drama em 5 actos:
O decimo caso
HOJE, no CINEMA DOS BONS PROGRAMMAS.

Cine-THEATRO VELO
Rua Haddock Lobo, 192
Hoje! Hoje! Hoje!
-:- Febo Mari -:-
O artista do FOGO, no grande drama
FAUNO
e OLIVE THOMAS, na fina comedia em 5 actos da Triangle:
Corina, a indiscreta
Quinta-feira — PINA MENICHELLI, em:
A PASSAGEIRA

PINA MENICHELLI
— EM —
A Passageira
— E —
A CONTA DA CASACA
Por BRYANT WASHBURN, são os films de HOJE, no CINEMA MODELO, rua 24 de Maio 287 — HOJE!

O MINERIO DOS EX-ALLEMÃES VAE A LEILÃO

No armazem 11 do Caes do Porto serão postos em leilão, amanhã, 2.347.742 kilos de minerio de cobre e 9.427.826 de minerio de chumbo, descarregados dos vapores allemães *Carl Woermann* e *Abrich*.

COMMERCIO

Rio, 4 de fevereiro de 1919.

NOTAS DO DIA

Hoje, á 1 hora da tarde, deverá realizar-se a assembléa do Banco de Credito Movel.

Na Estrada de Ferro Central do Brasil, termina hoje, ao meio dia, o prazo para o recebimento de propostas para a reforma de colchões e travesseiros e á 1 hora da tarde, para o fornecimento de sabonete liquido.

Hoje, ás 2 horas da tarde, deverão reunir-se os credores da fallencia da Sociedade Anonyma "A Transoceanica".

Na Intendencia da Guerra, serão recebidas até hoje, ao meio dia, propostas para o fornecimento de 10.000 kilos de sola para correeiro, de côr natural, desbatada, 100 atanados do Rio Grande, de primeira qualidade, 50 rubros de lona e 500 kilos de cabello batido.

ASSEMBLÉAS

ANNUNCIADAS

Companhia Tecidos Andarahy (ex-Botafogo), dia 5, á 1 hora.

Companhia Fabrica de Tecidos Esperança, dia 10, ás 2 horas.

Companhia Tecidos S. Pedro de Alcantara, dia 15, á 1 hora.

Companhia Estrada de Ferro de Goyaz, dia 15, ás 2 horas.

Companhia Fabrica de Papel Petropolis, dia 15, ás 2 horas.

Sociedade Anonyma Monitor Mercantil, dia 15, á 1 hora.

REUNIÃO DE CREDORES

Credores de Costa Pereira, Maia & C., ia 5, á 1 hora.

Fallencia de Joaquim Cid & C., dia 7, á 1 hora.

Fallencia de Moysés S. Chaby, dia 12, á 1 hora.

Fallencia de R. Alves, successor de R. Alves & C., dia 14, á 1 hora.

Fallencia de Paulo Miguel Zagabbi, dia 17, á 1 hora.

Fallencia de J. C. Santos & Comp., dia 19, ás 2 horas.

Fallencia de Ruchdid & Comp., dia 19, á 1 hora.

Fallencia de José da Silva Carneiro, dia 22, á 1 hora.

CONCORRENCIAS

ANNUNCIADAS

Estrada de Ferro Central do Brasil, para o fornecimento de carvão de coke, dia 5, ao meio-dia.

Repartição Geral dos Telegraphos, para o fornecimento de blocks de 200 folhas, modelo T 2, dia 6, á 1 hora.

Estrada de Ferro Central do Brasil, para o fornecimento de brocas e buchas, dia 8, ao meio-dia.

Repartição de Aguas e Obras Publicas, para o fornecimento de canos de chumbo, estanho em verguinhas, gazolina, alcool de 36 gráos e cimento nacional, dia 15, ao meio-dia.

Estrada de Ferro Central do Brasil, para o fornecimento de 50.000 toneladas de carvão para locomotivas, dia 17, ao meio-dia.

PAGAMENTOS

ANNUNCIADOS

Dia 5 — Companhia Força e Luz de Palmyra, juros.

Dia 5 — Companhia Fabrica de Meias Victoria, dividendo de 10$000.

Dia 5 — Companhia Mineração e Metallurgica do Brasil, dividendo de 10$000.

Dia 6 — Companhia Transporte e Carruagens, dividendo de 3$000.

Dia 6 — Companhia Fabril de Santo Antonio, dividendo de 8$000.

Dia 6 — Companhia Taubaté Industrial, dividendo de 12$000.

Dia 8 — Companhia Manufactora de Conservas Alimenticias, dividendo.

Dia 8 — Companhia Fabrica de Tecidos D. Isabel, dividendo de 15$000.

Dia 10 — S. A. Estamparia Leão, dividendo de 25$000.

Dia 11 — Companhia Materiaes de Construcção, dividendo.

Dia 15 — Companhia Seguros Cruzeiro do Sul, dividendo de 8$000.

CAMBIO

Hontem, este mercado abriu firme, vigorando nos bancos do Brasil e Ultramarino para o fornecimento de cambiaes a taxa de 13 31|16 d. e nos restantes a de 13 1|4 d.

As letras de cobertura encontraram tomadores a 13 11|32 d.

Momentos depois de iniciados os trabalhos, o mercado manifestou-se mais firme, sendo cotado o bancario a 13 1|4 e 13 9|32 d., e o particular a 13 11|32 e 13 3|8 d.

Para os vales ouro o Banco do Brasil affixou a taxa de 12 [illegible] d., correspondente a [illegible] réis papel, por mil réis ouro.

Os negocios conhecidos foram de pouca monta, fechando o mercado em posição firme, obtendo-se saques a 13 5|16 d e dinheiro para as letras de exportação a 13 3|8 d.

TABELLA DOS BANCOS

A 90 D|V.		
Londres	13 3|16 a	13 9|32
Paris	$702 a	$706
A' VISTA		
Londres	13 15|16 a	13|3|32
Paris	$710 a	$715
Italia	$610 a	$630
Portugal	2$700 a	2$800
Nova York	3$880 a	3$900
Buenos Aires (peso, ouro)	3$970 a	3$990
Buenos Aires (peso, papel)	1$745 a	1$780
Suissa	$795 a	$805
Hespanha	$776 a	$792
Montevidéo	4$700 a	4$750
Vales, café	700 a	$710
Vales, ouro, por 1$	—	2$102

CAFE'

PAUTA, 1$050

	Saccas
Entradas em 1 e 2:	
E. F. Central	764
E. F. Leopoldina	2.122
Cabotagem	—
Barra a dentro	—
Total	2.886
Desde 1º	2.886
Média	—
Desde 1º de julho	1.126.789
Média	5.217
Embarques em 1:	
E. Unidos	12.320
Europa	—
Europa	—
Rio da Prata	—
Cabotagem	—
Total	12.320
Desde 1º	12.320
Desde 1º de julho	994.358
Existencia em 3	859.980

Ainda hontem este mercado foi aberto em boas condições de firmeza, com regular procura e quantidade reduzida de café á venda, tendo sido effectuadas, de manhã, transacções de 1.048 saccas, nas bases de 16$100 e 16$200, a arroba, pelo typo 7.

A' tarde, foram realizadas vendas de 1.232 saccas, aos mesmos preços de abertura, fechando o mercado em posição estavel.

A Bolsa de Nova York abriu com 7 a 13 baixa.

Passaram por Jundiahy 9.000 saccas.

Por cabotagem e por barra a dentro não houve entradas.

COTAÇÕES

Typo 3	[illegible]
Typo 4	[illegible]
Typo 5	[illegible]
Typo 6	16$500 a 16$600
Typo 7	16$100 a 16$200
Typo 8	15$700 a 15$800
Typo 9	15$300 a 15$400

SANTOS

Dia 1:	
Entradas	9.317
Desde 1º	—
Desde 1º de julho	5.057.851
Saidas	949
Existencia	7.810.096

PREÇOS

Typo 7	12$000
Typo 4	13$200

Posição do mercado: estavel.

ASSUCAR

Entradas em 2: 13.285 saccos.

Saidas no mesmo dia: 3.048 ditos.

Existencia em 3, de tarde: 91.500 saccos.

Posição do mercado: sustentada.

COTAÇÕES

Branco crystal	$920 a $950
Idem 3ª sorte	$940 a $960
Crystal amarello	Não ha
Mascavinho	$700 a $800
Mascavo	$580 a $600

ALGODÃO

Entradas em 2: 35 fardos.

Saidas no mesmo dia: 223 ditos.

Existencia em 3, de tarde: 23.881 fardos.

Posição de mercado: estavel.

COTAÇÕES

Sertões	32$000 a 33$000
Primeiras sortes	32$000 a 33$000

MOVIMENTO DO CAFE' NA CENTRAL DO BRASIL

O movimento do café na Maritima, foi o seguinte: saccos existentes 604 com 36.542 kilogrammas; descarregados 995 com 60.197 kilogrammas; retirados 58 com 3.509 kilogrammas e ficaram 1541 com 93.230 kilogrammas. Renda, 58:034$500.

AGENCIA COMMERCIAL DO BANCO POPULAR DE MINAS GERAES

Rua Municipal n. 8 — Caixa postal 1.673
End. Tel. "COLARES"
PREÇOS POR 15 KILOS

Typos	Cafés do Sul e Oeste de Minas: Americanos	Cafés de côr	Cafés de outras procedencias: Americanos	Cafés de côr
2	Nom.	Nom.	18$486	[illegible]
3	Nom.	Nom.	18$077	[illegible]
4	Nom.	Nom.	17$660	[illegible]
5	Nom.	Nom.	17$260	[illegible]
6	Nom.	Nom.	16$852	[illegible]
7	Nom.	Nom.	16$443	[illegible]
8	Nom.	Nom.	16$035	[illegible]
9	Nom.	Nom.	15$422	[illegible]

NOTA — Mercado calmo — F. J. da Costa Pereira, director — Sabino de Roberto, corretor.

COTAÇÕES DE ROCHA FARIA & CIA.

Caixa postal 710. End. telegr. "Rochafaria", rua Buenos Aires n. 160 (1º andar).

Preços por 15 kilos:

Typo 2	18$300 a 18$600
Typo 3	17$800 a 18$100
Typo 4	17$300 a 17$600
Typo 5	16$900 a 17$200
Typo 6	16$500 a 16$800
Typo 7	16$100 a 16$400
Typo 8	15$700 a 16$000
Typo 9	15$300 a 15$600

Mercado sustentado.

Farinha de trigo argentina

Preços dos Molinos Rio de La Plata — Buenos Aires (depositarios no Rio, Produce & Warrant Company):

Sultana	25$500
Gallia	24$500
Lutecia	24$000

BOLSA

VENDAS

Apolices:	
Uniformizadas de 1:000$, 1, 2, 5, a	919$000
Ditas, idem, 7, 14, 19, 20, 10, 20, 22, a	920$000
C. de E. de Ferro, 5, 12 a	915$000
Ditas, idem, 1, a	916$000
S. Judiciarias, 20, a	915$000
C. do Thesouro, de 200$, 1, a	900$000
Ditas de 1:000$, 35, 103, 10, 397, a	915$000
Ditas, port., 10, 31, 206, a	907$000
Ditas, idem, 40, 50, 2 a	905$000
Municipaes, de 2 20, port., 41, a	330$000
Ditas de 1906, port., 6, 10, 60, a	194$000
Ditas de 1914, port., 5, 6, 7, 10, 10, 10, 15, 16, a	192$000
Ditas de 1917, port., 30, a	189$000
Ditas de Nictheroy, 20, 20, 50, a	91$500
Bancos:	
Brasil, 5, a	218$000
Dito, idem, 8, 18, 10, 35, a	225$000
Companhias:	
Terras e Colonização, 100, 100, a	23$000
Rêde Mineira, 100, 500, a	64$000
Ditas, idem, 100, 100, 500, a	65$000
Dita, idem, 200, 500, a	64$500
Minas S. Jeronymo, 500, a	80$500
Ditas, idem, 100, 300, 500, 500, 1000, a	90$000
Ditas idem, 500, v|c. 30 dias, a	90$000
Ditas idem, 500, v|c. 30 dias, a	90$500
Ditas, idem, 200, 500, v|c., 30 dias, a	91$000
Debentures:	
Progresso Industrial, 50, a	100$000
Tecidos Carioca, 13, a	200$000
Mercado Municipal, 43, a	210$000
[illegible]	[illegible]

OFFERTAS

	V.	C.
Apolices:		
Uniformizadas	920$000	918$000
Provisorias	915$000	—
O. do Porto	920$000	—
C. do Thesouro	916$000	914$000
C. do Thesouro, portador	907$000	905$000
C. de E. de Ferro, ex|juros	—	916$000
S. da Baixada	—	—
S. Judiciarias	—	914$000
E. de M. Geraes	—	905$000
E. do Rio (4 %)	98$000	97$500
Ditas ao portador	500$000	480$000
Municip. de 1906	196$000	194$000
Ditas nom.	—	200$000
Ditas de 1914	192$500	191$500
Ditas nom.	200$000	—
Ditas de 1917	—	188$500
Ditas nom	200$000	190$000
Ditas de 20	—	330$000
Ditas nom.	330$000	—
Ditas de 1909	—	165$000
Ditas de Nictheroy	91$500	91$000
Ditas de Bello Horizonte	—	180$000
Ditas de Campos	—	200$000
Ditas de Petropolis	—	204$000
Bancos:		
Brasil	—	225$000
Mercantil	—	240$000
Commercial	190$000	175$000
Lavoura	188$000	185$000
Portuguez do Brasil	—	135$000
Nacional	—	—
Commercio	200$000	190$000
de E. de Ferro:		
Minas S. Jeronymo	89$000	86$000
Rêde Mineira	68$000	65$000
Victoria a Minas	80$000	—
Norte do Brasil	20$000	—
J. Botanico	—	185$000
Dito c|60 %	—	75$000
Goyaz	35$000	29$000
de Seguros:		
Minerva	90$000	82$000
Brasil	—	91$000
Garantia	—	330$000
Integridade	90$000	—
Argos Fluminense	—	1:250$000
Previdente	—	1:100$000
C. de Tecidos:		
Fabril S. Antonio	300$000	280$000
Manuf. Fluminense	175$000	150$000
Moraes Sarmento	—	235$000
Petropolitana	235$000	—
Carioca	210$000	—
Conf. Industrial	190$000	—
S. Felix	—	30$000
Juta	245$000	—
Alliança	210$000	190$000
America Fabril	200$000	360$000
S. Pedro de Alcantara	450$000	350$000
Prog. Industrial	230$000	—
Bom Pastor	200$000	—
Debentures:		
Docas da Bahia	103$000	102$500
Docas de Santos, nom.	—	[illegible]
Ditas port.	610$000	600$000
[illegible] e Colonização	13$000	12$750
Lavand. Continuas	[illegible]	[illegible]
Loterias N. do Brasil	12$500	11$750
Centros Pastoris	18$000	—
Transp. e Carruagens	—	60$000
Nacional de Ind e Commercio	—	185$000
C. Brahma	185$000	177$000
"A Noite"	—	170$000
Carnes Conservadas	100$000	—
Usinas Nacionaes	—	190$000
Nac. de Moagem	150$000	135$000
Mercado Municipal	—	80$000
Debentures:		
Manuf. Fluminense	193$000	185$000
Docas de Santos	—	210$000
America Fabril	210$000	208$000
Mercado Municipal	214$000	211$000
Escola de Engenharia de Porto Alegre	530$000	—
Prog. Industrial	190$000	185$000
S. Pedro de Alcantara	—	195$000
Tecidos Botafogo	175$000	150$000
Tecidos Alliança	204$000	201$000
Brasil Industrial	200$000	—
Docas da Bahia, 2ª série	253$000	—
Mineira Auto-Viação	100$000	95$000
Industria Mineira	205$000	—
Tijuca	—	200$000
Tecidos Mageense	—	150$000
S. Felix	—	100$000
Cervejaria Brahma	—	212$000
Usinas S. Gonçalo	198$000	194$000
Conf. Industrial	—	190$000
Letras:		
Tecidos Carioca	200$000	—
Banco C. R. Minas Geraes	—	[illegible]

RENDAS PUBLICAS

RECEBEDORIA DE MINAS

Arrecadação do dia 3	24:745$020
De 1º a 3	40:083$254
Em egual periodo do anno passado	20:884$083

EXPEDIENTE DA ALFANDEGA

Esta repartição arrecadou hontem, a importancia de 208:151$899 de renda, sendo 113:924$101 em ouro e 94:227$798 em papel.

De 1 a 3 do corrente foram arrecadados 379:532$797.

Em egual periodo do anno passado foram arrecadados 575:568$366, sendo a differença para mais, no corrente anno, de 196:035$569.

— Por ter soffrido avaria a mercadoria submettida a despacho por Luiz de Resende & Cia. e vinda pelo vapor "Amiral Ponty" entrado em novembro ultimo, o inspector permittiu aquella firma, despachal-a com 30 % de abatimento nos referidos direitos.

— Foram encaminhados ao Thesouro dois recursos interpostos por E. Sa[illegible] ria classificando como tecido de algodão lavado com renda de seda, sujeito á sobre-taxa de 30 %, as mercadorias que submetteram a despacho pela nota nos 119 de maio e 8546 de abril, do anno passado, como algodão branco, liso, da base de 10 x 10, da taxa de 2860 por kilo.

— O inspector remetteu ao delegado fiscal do Thesouro, em S. Paulo o processo da repartição do regulamento do imposto de consumo, lavrado contra a Companhia Fiação de Tecidos S. Bento, afim de que a notifique da decisão proferida no referido processo.

— Os commandantes dos vapores "Piave", "Amiral Tronde", Belle Isle e "Frôre", foram responsabilizados de mercadorias extraviadas de volumes importados por Machado Vianna & Cia., Affonso Guedes, Ramos Sobrinho & Cia e Francisco Carneiro.

— Foi julgada procedente a apprehensão effectuada em 16 de agosto ultimo, pelo escripturario desta alfandega, Antonio Fernandes Veiga, no armazem 13 dos cáes do porto, a cargo da Companhia Nacional de Navegação Costeira, quando incumbido do serviço de conferencia e desembaraço de mercadorias vindas por cabotagem, sob o fundamento de que as peças de tecido contidas em 6 caixas marca "33" de ns. 1828 a 1833, remettidas de Santos pela firma Rodolpho M. Guimarães a Richard Whichello & Cia., nesta praça, não tinham apposto o rotulo "Industria Brasileira", do modo indicado no art. 75, lettra b, alinea 1 do regulamento approvado pelo decreto nº 11.951, de 16 de fevereiro de 1916.

Na respectiva sentença ainda consta a multa de 300$000 imposta á Companhia Fiação e Tecidos S. Bento, minimo de que trata o art. 178, letra k, alinea III do mesmo regulamento.

— Entradas de cabotagem em 3 de fevereiro de 1919; ameixas, 20 1|2 caixas; alpiste, 96 saccas; arroz pilado, 4.779 saccos; alcool, 43 toneis; armarinho, 10 caixas; banha, 1.926 caixas; biscoutos, 3 caixas; batatas, 268 saccas; charuto de cal, 42 tambores; cerveja, 100 barris; carvão, 1.200 toneladas; cebolas, 83.920 restias; carne salgada; 43 barricas e 26 jacás; conservas, 14 caixas, doces, 58 caixas; fructas, 325 caixas; feijão, 9.443 saccos; farinha de mandioca, 2022 saccas; garrafas vasias, 747 caixas; herva-doce, 260 saccas; lentilhas, 1 sacco; linguas, 43 caixas; lã, 25 fardos; melancias, 3.900; milho, 191 saccos; oleo, 30 quartolas; presuntos, 17 caixas; pneumaticos, 13 amarrados; pimentões, 26 balaios; peixe em salmoura, 25 fardos; piassava 100 molhos; saccos vasios 30 pacotes. salame, 5 caixas; sal, 70.000 kilos; tomates, 730 balaios e 491 caixas; uvas, 330 caixas; vinho, 11913 de barris; xarque, 1166 fardos. assucar: saccos. Pernambuco, 4.100; Aracaju', 750, Somma, 4.850. [illegible] vapor "Almirante Jaceguay", [illegible] Victoria, 159.000. Carm[illegible], 15.000. Total, 174.000.

MOVIMENTO DO PORTO

VAPORES ENTRADOS

Do Pará e esc. — nac., "Satellite"; v. g. ao Lloyd Brasileiro;

De alto mar, entrou arribada escuna nac., "Alcobaça"; v. g. ; Souza & C.;

De Cabo Frio — reb. nac., "Zazá"; trazendo a reboque o pontão nac., "Pharoux"; este com carregamento de sal, e aquelle com lastro á José Pacheco de Aguiar;

De Cabo Frio — reb., nac., "Helisponto", trazendo a reboque o pontão nac., "Helumar"; este com carregamento de sal a granel, e aquelle com lastro á Vieira Mattos & C.

VAPORES SAHIDOS

Para Santos, nac., "Itajubá";

Para Ponta da Areia e esc., nac., "Aymoré";

Para Aracaju' e esc., nac., "Dina".

MARITIMAS

VAPORES ESPERADOS

Nova York, "Byron"	4
Portos do norte, "Ceará"	5
Portos do sul, "Anna"	5
Inglaterra e escs., "Highland Haddie"	5
Inglaterra e escs., "Raeburn"	5
Bordeaux e escs., "Samara"	5
Marselha, "Plata"	8
Portos do sul, "Ruy Barbosa"	10
Inglaterra e escs., "Desna"	11
Nova York, "Tennyson"	11
Portos do norte, "Rio de Janeiro"	11
Inglaterra e escalas "Darro"	20
Rio da Prata "Garonna"	23

VAPORES A SAIR

Santos "Itatinga"	4
Rio da Prata e escs., "Highland Haddie"	5
Buenos Aires e escs., "Raeburn"	6
Porto Alegre e escs., "Itapuca"	6
Villa Nova e escs., "Alm. Jaceguay"	6
Victoria e Ponta d'Areia, "Helena"	6
Buenos Aires e escs., "Samara"	6
Porto Alegre e escs. "Itapoan"	6
Recife e Macau "Itaqui"	7
Manáos e escs., "Brasil"	7
Mossoró e escs. "Itapuhy"	8
Pelotas e escs., "Itaituba"	8
Buenos Aires e escs., "Plata"	8
Porto Alegre e escs., "Itatinga"	9
Laguna e escs., "Anna"	9
Montevidéo e escs., "Servulo Dourado"	9
Laguna e escs., "Mayrink"	10
Aracaju' e escs., "Itajubá"	10
Buenos Aires e escs., "Desna"	11
Manáos e escs., "Ceará"	11
Pará e escs., "Cuyabá"	15
Guaratuba e escs., "Oyapock"	15
Nova York e escs., "Byron"	15
Buenos Aires e escs., "Rio de Janeiro"	[illegible]

MUTILADO

Os conductores de vehiculos reclamam

Em audiencia especial, foram recebidos hontem, á tarde os directores da Federação dos Conductores de Vehiculos que conferenciaram, longamente, com o prefeito a proposito da questão existente entre os conductores e os proprietarios de vehiculos.

A Federação quer que o prefeito mantenha o regulamento em vigor, ao passo que os proprietarios pedem a sua revogação.

Representaram a Federação na audiencia do prefeito os srs. Avelino Joaquim Pires, presidente; Manoel Carvalhaes, Maximo Conde Torres, José Seraphim Tavares, delegados e o dr. Frederico Sussekind, advogado.

PUBLICAÇÕES A PEDIDO

SERRANOS DE AYURUOCA

MINAS

Após longos e crueis padecimentos, que zombaram de todos os recursos da sciencia Esculapio, desappareceu, para sempre, da arena dos vivos no dia 20 do corrente, nesta localidade, o tenente-coronel Cornelio Norberto Milward de Azevedo, deixando sua esposa e filhos mergulhados em acerba dôr.

Chefe de familia exemplarissimo, pelo qual nutria ... garantindo-lhe suave futuro; chefe politico de real prestigio, em todo o municipio, soubera grangear amizades e captar geraes sympathias entre seus amigos e correligionarios, deixando nas fileiras da pratica dominante, deste municipio irreprehensivel lacuna, pelo menos é o que dizem seus admiradores.

O pobre e a viuva desamparados, encontravam, sempre, lenitivo seguro para suas dores, quando se approximavam da figura veneranda do coronel Cornelio. Quem escreve estas linhas é testemunha ocular; as portas de sua casa eram abertas e carinhosamente franqueadas a todos quantos dellas se approximavam.

Tanto os pobres como seus amigos em geral, muito perdem com o seu brusco passamento.

O tenente-coronel Cornelio Norberto Milward de Azevedo, nasceu em Santa Isabel do Rio Preto, Estado do Rio de Janeiro, em 15 de março de 1858, era filho legitimo do capitão Antonio Norberto de Azevedo Mendonça e de d. Marianna das Neves Milward de Azevedo, já fallecidos.

O seu enterro, que foi admiravelmente concorrido, como era de esperar, realizou-se no dia seguinte, sendo sepultado na egreja matriz daquella localidade, onde repousam tambem os restos mortaes de seus progenitores e de seu irmão, Galdino Milward de Azevedo.

Paz á sua alma e pezames á familia enlutada.

Serranos, 27 de janeiro de 1919. — *O correspondente.* (D 6471)

DECLARAÇÕES

SOCIEDADE PROTECTORA DOS BARBEIROS E CABELLEIREIROS

SÉDE SOCIAL: RUA LUIZ DE CAMÕES N. 36 — (2ª *assembléa geral ordinaria*).

De ordem do sr. presidente, convido os srs. socios quites a comparecerem á 2ª assembléa geral, que se realizará terça-feira, 4 do corrente, ás 8 horas da noite, para a seguinte ordem do dia: Leitura e discussão do parecer da commissão de exame de contas e eleição da administração, para o exercicio de 1919.

Secretaria, 2 de fevereiro de 1919. — *C. J. Dantas*, 1º secretario. (D 6173)

LYCEU DE ARTES E OFFICIOS

EXAMES DE 2ª EPOCHA

Faço sciente aos interessados que, de accordo com o Regimento interno deste estabelecimento, se realizarão quarta-feira, 12 do corrente, ás 7 horas da noite, os exames de 2ª epocha. Deverão comparecer os seguintes alumnos que requereram exames, a saber:

CURSO FUNDAMENTAL

Carmen Lemos de Souza, Antenor Ramos Teixeira, Altamiro de Souza Guedes, Aelio Santiago de Lannes, Fabio Anastacio de Mendonça, Jorge Joaquim da Rocha Filho, Jayme Siqueira, Manoel Mendes de Abreu e Raymundo Sebastião Fernandes.

CURSO COMMERCIAL

Aroldo de Britto, Albino Maria de Oliveira e Joaquim Camara Moreira.

Secretaria do Lyceu de Artes e Officios, 1 de fevereiro de 1919. — O secretario, *Alberto Moreira Alves.* (C 8.712)

ASSISTENCIA DO CLUB MILITAR

ASSEMBLÉA GERAL ORDINARIA

Convocação unica

De ordem do sr. general presidente, convido os senhores socios para a Assembléa Geral Ordinaria no dia 4 do mez vindouro, ás 20 horas, de accordo com o artigo 22 do Regulamento, que por motivo de força maior, deixou de ser realizada no corrente mez.

Rio de Janeiro, 31 de janeiro de 1919. — Capitão *Francisco Conrado do Couto*, sub-director secretario. (8563)

BEN.: LOJ.: CAP.: "AMISADE FRATERNAL"

Hoje sess.: mag.: de eleições para Gr.: Mest.:, convido a todos os Ir.: do quadro.

Sec.: *J. Soares Filho* (D. 5895)

BEN.: LOJ.: URIAS

Quarta-feira 5, eleição das GGr.: D. Dig.: da Ordem — *Amadeu*, Secr.: (D 6543)

BEN.: LOJA.: CAP.: REDEMPÇÃO

Hoje, 4, eleição cargos vagos — *Accacio Junior.* (D 6514)

COMMISSÃO DE LINHAS TELEGRAPHICAS

Missa em acção de graças

Amanhã, quarta-feira, 5 do corrente, será rezada uma missa ás 10 horas, no altar-mór da egreja de São Francisco de Paula, em acção de graças pelo completo restabelecimento do capitão de engenharia Amilcar Armando Botelho de Magalhães, mandada celebrar pelos seus amigos e companheiros da Commissão de Linhas Telegraphicas. (D 6508)

VENERAVEL ORDEM 3ª DE S. FRANCISCO DA PENITENCIA

Na paginação desta Veneravel Ordem pagam-se na quarta-feira, 5 do corrente, as pensões aos mesmos irmãos soccorridos, principiando ás 11 horas e terminando á 1 hora da tarde, sendo attendido em primeiro logar os graduados.

Secretaria da Veneravel Ordem, 4 de fevereiro de 1919. — O irmão syndico, *Manoel Alves Ribeiro.* (6505)

ANNUNCIOS

Passaros cantores

Vende-se bicudos do Norte, sabiás, viraboste, canarios. Rua do Cattete 69, (sobrado). (D. 5851)

CARNAVAL

Vende-se archotes alcatroados ... com Oliveira. (D 6720)

DENTISTA

As dentaduras feitas pelo especialista Dr. Silvino Mattos não têm nenhuma differença das dos dentes naturaes. A confecção de taes trabalhos obedece a um systema completamente novo, cujo effeito é realmente agradavel. Reformam-se, em 24 horas, dentaduras velhas, ficando perfeitas e novas. Concertam-se dentaduras, por mais quebradas que estejam, em horas, bem como se lhes dá pressão quando a não tenham. Os seus preços são os mais razoaveis possiveis, sem competencia e ao alcance de todos; e os seus trabalhos garantidos por muito tempo. 3—RUA URUGUAYANA—3 Canto da rua da Carioca. (D 6.480)

Observae o vosso peso antes e depois de Tomar:

VIDALON

Tonico dos musculos
Tonico do cerebro
Regenerador da energia physica
Augmenta os globulos vermelhos na proporção de um terço
Efficaz nas convalescenças
Nas pharmacias e drogarias desta capital.
Deposito Geral: THEOPHILO OTTONI, 98 RIO (7123)

TERRENO

Aluga-se, vende-se ou arrenda-se um optimo terreno, na rua Real Grandeza, com 1.000 metros. Trata-se com o proprietario á avenida Gomes Freire n. 80, junto ao Republica. (D. 6.155.)

"Erysipelatina"

Preservativo da erysipela
Formula do Professor Dr. CARLOS DE FREITAS
Deposito geral: Pharmacia Moura Brasil — Rua Uruguayana, 67. (311)

Grande barateiro!

Rua S. Pedro n. 170.
Actualmente Armazens HERMINIOS
Telephone Norte 2601—3828 — Generos alimenticios BONS E BARATOS
CASA DE PRIMEIRA ORDEM (7556)

PRECISA-SE

de todos os freguezes na
Alfaiataria Luzitana
Rua Uruguayana, 107 C.8050

Casa em Jacarépaguá

Vende-se uma com bôas accommodações para familia, tendo luz electrica, banheiro, W. C., etc. Está situada em centro de terreno plantado com arvores fructiferas. Trata-se com o sr. Lopes, Casa das Fazendas Pretas. (8445)

DENTES

Só se consegue *hygienisal-os, avigoral-os e conserval-os* com o uso de "CALMETTINA". Vide o folheto junto ao frasco. A' venda em toda a parte. (8423)

ESCRIPTORIO

Aluga-se um, muito bom e por preço bem razoavel, na rua Uruguayana, 1 e 3, sobrado. Ha sala ... (D 6.483)

Neurasthenia

especifico desta molestia — DYNAMOGENOL (5346)

LENÇOES

Compram-se, de linho ou cretonne, em bom estado, rua Uruguayana n. 3, sobrado, com o sr. Duarte. (D 6482)

Dynamogenol

GERADOR DA FORÇA. (5346)

Auto-piano de 88 notas

Vende-se um quasi novo; por favor na casa Beethoven, á rua do Ouvidor n. 175. (D. 5.696.)

CAUTELAS

C. MORAES & COMP. Compram cautelas e vendem joias — 29 Avenida Passos — 29 (721)

ATAQUES

cura rapida com DYNAMOGENOL. (5346)

"915 Homœopatha"

EM TABLETTES

Dynamisação em primeira centesimal do 914 (Neo-Salvarsan), pelo pharmaceutico Theophilo de Andrade. Cura radicalmente a SYPHILIS em todas as suas manifestações, taes como: feridas, eczemas, manchas da pelle, etc. Nem injecções! Não tem gosto. Preço: 5$000. Deposito: Casa Huber e Granado & C., Uruguayana n. 91. (6725)

MORFEOL

E' um especifico receitado por medicos distinctos para combater todas as manifestações da lepra ou morphéa.
Não estraga o estomago e domina o desenvolvimento da molestia.
As melhoras manifestam-se logo após o uso do primeiro vidro.
VENDE-SE NAS BOAS PHARMACIAS
—:— Laboratorio DERMOL. —:—
RIO DE JANEIRO. —:— —:— TELEPHONE CENTRAL, 3194.

Ultimos modelos para meninos, meninas, senhoras e homens.
CASA HARLEY
RUA DO CATTETE, 199. (C 7416)

NUNCA LEU ESTE ANNUNCIO?

EXMO. SR.

Saudações.

Soffre V. Ex. de tonteiras, mão halito, melancolia, dores de cabeça, mão humor constante, insomnias, colicas, falta de memoria, má digestão, pouco apetite, azia;

E' neurasthenico?

E' hemorrhoidario?

Consulte o seu medico e verá V. Ex. que tudo isso provém do estomago, intestinos, ou figado.
Para combater semelhantes males só V. Ex. o conseguirá co o uso do

ELIXIR — DE — Camomilla Granjo

cuja superioridade é patente

Ha mais de 40 annos

Mais de mil medicos comprovam com attestados a efficacia do ELIXIR DE CAMOMILLA GRANJO.

A' VENDA EM TODAS AS PHARMACIAS E DROGARIAS DE PRIMEIRA ORDEM

Preço 2$500 o frasco (8716)

Empregado de escriptorio

Precisa-se de um empregado para escriptorio, perfeitamente habilitado, que conheça todo o serviço; exige-se referencias. Respostas para X. W. O. neste jornal, declarando o ordenado que pretende. (D. 5.757.)

PREDIO

Vende-se um assobradado por 41:500$000, com duas salas, dois quartos, cozinha, quintal, etc; na rua Chaves Faria, S. Christovão; tratar na rua Sete de Setembro n. 161. (D 6298)

As pessoas fracas e convalescentes

Devem usar o STENOLINO: faz engordar, augmenta o vigor dos musculos e dos nervos. Fortalece o sangue nas pessoas anemicas. Evita a tuberculose, cicatriza os pulmões doentes com pontadas, tosse, dores no peito e nas costas, pernas fracas, lingua suja. Cura a neurasthenia, o desanimo e a dyspepsia, e a convalescença é rapida.
Granado & Filhos — Rua Uruguayana n. 91, Casa Huber — Rua Sete de Setembro n. 61, e Granado & C., rua Primeiro de Março n. 14. (D 5923)

EMPREGADO

Precisa-se um até 18 annos, sabendo ler e escrever, trazendo bôas referencias. Cartas com as iniciaes D. F. neste jornal. (D. 6259) D

Pensão Velloso

Familias e cavalheiros. Sul, 20; rua Marquez de Abrantes 92. (D 6291)

"GONORRHENO"

Unico que cura qualquer gonorrhéa e os corrimentos, para homens e senhoras. A' qualquer freguez que comprar o "Gonorrheno" no deposito — rua General Pedra 88, Pharmacia, restitue-se a mesma quantia quando falhar a cura radical, o que é impossivel. (D 5743)

DE AÇO A PROVA DE FOGO — COFRES UNIÃO — V.N.G. — MARCA REGISTRADA

Os mais garantidos contra fogo e ladrões
Abrem-se e concertam-se cofres DE QUALQUER FABRICANTE
C. Figueiredo & C.
Rua da Alfandega 119
Telephone Norte 2861 739

MOVEIS DE VIME

Peçam o novo catalogo geral illustrado. "A corbeille de Vime". Rua 7 de Setembro n. 211. (5732)

Emprestimos a funccionarios publicos

Conseguem-se emprestimos para funccionarios publicos de qualquer Ministerio, pensionistas do Thesouro, reformados ou aposentados. Condições vantajosas. Fazem-se quitações. Tratar com Raul, á rua do Hospicio n. 120, sobrado, das 10 ás 4 horas. (D. 6.158.)

Platina 12$ OURO — JOIAS

Prata de 50 a 120 réis. Dentes usados, 500 réis. Relogios usados. Obras antigas de ouro e de prata — JOIAS — BRILHANTES — PEROLAS — compram-se e pagam-se os maiores preços, na Ourivesaria "FORT".
RUA URUGUAYANA, 77, loja
D 5941

Cáe-lhe o cabello?

A Loção Panamá, preparada com cascas de quilaia, extingue a caspa, evita a queda do cabello, conserva-lhe a côr natural e ondula-o em poucos dias. Perfumaria Central — Avenida esq. Assembléa. La Femme Chic — Ouvidor, 141. (8415)

CASA

Compra-se uma casa confortavel e moderna, nos bairros Copacabana, Laranjeiras e Tijuca, com 4 dormitorios, quintal e mais dependencias. Valor até 80 contos. Não se admittem intermediarios. Cartas a S. A. P. nesta redacção. (D. 5.247.)

M. Ideguchi

Beco da Lapa dos Mercadores, 3, 1º andar—Caixa Postal 1582, Rio, Telephone Norte 4117.—Importador e commissionista em grande escala de

productos chimicos, drogas e pharmaceuticos em

CAUSTICO;
PRUSSIATO;
CHLORATO;
BICHROMATO;
BICARBONATO;
CARBONATO;
PERMAGANATO.
} DE POTASSIO,

Iodine crude e refinados — Iodoforme e mais subproductos de iodina. Acido Acetico, Oxalico, Camphoras, etc., etc. (8839)

Piano allemão

Vende-se um de grande formato, inteiramente novo; por favor, na casa Beethoven, á rua do Ouvidor n. 175. (D. 5.697.)

Rua General Roca

Vende-se muito perto da praça Saenz Pena, um bom terreno. Trata-se á rua da Quitanda n. 88, com o sr. Ferraz. (D. 6.247.)

MOVEIS

Grande armazem de moveis, tapeçarias, etc. Grandes reducções nos preços!... dormitorios estylo hollandez, ultima novidade; completo 680$, mais barato que em qualquer outra casa. Salas de jantar mesmo estylo 750$; mobilias para salas de visitas, estofadas, 9 peças 160$ á 200$; garantimos tudo novo e de primeira qualidade, catalogos para os Estados.

Mourão & Americo
Rua do Passeio, 110 (Largo da Lapa) (7622)

TYPOGRAPHIA

Vende-se por 500$ uma typographia muito propria para trabalhos avulsos. Quem pretender deixe carta no escriptorio desta folha ao sr. Ferreira Junior. (D. 4.854.)

PETROPOLIS

Troca-se um terreno do Leblon por uma pequena casa nos arredores de Petropolis. Propostas a Alberto do Amaral, á rua Teixeira Junior n. 94, em S. Christovão. (D. 6.210.)

VOCABULARIO MILITAR

PELO CORONEL CASTELLO BRANCO
1 volume graciosamente cart. 2$500. Pelo Correio mais $500.
Livraria Drummond — Editora.
RUA DO OUVIDOR, 76 — RIO DE JANEIRO (8823)

PILULAS DE CAFERANA Abreu Sobrinho

CURAM Sezões-Maleitas,
Febres palustres,
Intermittentes, Nevralgias.
Muito cuidado com as imitações e falsificações.
Unicos depositarios, Bragança Cid & C.-R. do Hospicio 9 (791)

Serras de engenho

Vende-se um lote de serras de 2,06x16 a 20x3 a 4m/m de espessura e outros typos de serras a preço de occasião. J. Barros & Comp., rua da Quitanda n/ 166. (D. 4.947.)

SALA

Bem mobilada, aluga-se com optima pensão, a casal ou pessoa de fino trato, em casa com todo o conforto; avenida Gomes Freire n. 93. (D. 5.727.)

CARNAVAL!

PARA DEMOCRATICOS, PARA FENIANOS, PARA TENENTES, PARA TODOS

Calças de brim branco, á americana, 8$ e.	9$
Paletots e dolmans do mesmo	10$
Calças de flanella, americana, listada	10$
Calças de brim branco, especial, 12 e	16$
Mais 5.000 calças de brins, listados, em escuro e claro e em xadrez, beije, prto, kaki e pardo, com bainha virada, a 8$, 10$, 12, 14$, 16$ e	18$
Lindos costumes de flanella americana	23$
Soberbas calças de brim branco, de linho, molhado, feitio Santos Dumont	26$
Finissimos paletos de alpaca, seda, forrados	34$
Superiores costumes, á caçadora, em brins, pardo, branco, cinza e beije, a 28$ e	35$
Elegantes calças de superior flanella, crême, de pura lã e em listas	38$
Manumental e rico sortimento de costumes á caçadora, e diversos feitios, em brim kaki, beije, e de linhos, pardos e branco, molhado, desde 40$ a	55$
Ternos sob medida, de legitimo linho branco	75$
O maior e mais moderno sortimento da capital, em ternos de casemiras, cintados e com bolsos, na ultima moda, desde 55$ a	90$

PARA O INTERIOR, remette-se qualquer pedido sem alteração de preço, não se remettendo amostras de roupas feitas.

Estupendo e incomparavel sortimento em roupas para rapazes e meninos, de todas as qualidades e para todos os preços.

Alfaiataria Santos Dumont

ESPECIALIDADE EM ROUPAS SOB MEDIDA

192, Rua Sete Setembro, 192

N. B.—Esta casa tem uma grande placa na saccada, com o popular n. 182. (8555)

CAIXEIROS

O Bazar Colosso precisa de caixeiros com pratica e desembaraçados; damos ordenados com vantagem de qualquer casa de varejo. Rua Haddock Lobo n. 6. (D. 6.404.)

COBRE

Compra-se uma caldeira de 20 a 30 litros, propria para alambique, com capacete e tubo. Trata-se com Guilherme, na rua do Rezende n. 119. Tel. Central, 1324. (D. 6.400.)

SAIBAM TODOS!!!!

Que a AGUA BRANCA NEVAL é a Deusa da belleza, o amigo da pelle, o sonho das senhoras elegantes. E' um producto de tal valor que uma senhora já com os seus 60 annos, usando apenas um frasco parece mesmo uma moça com as suas 25 primaveras — Garante-se o resultado. — Preço, 8$000, pelo correio, 10$000. Vende-se em todas as perfumarias, drogarias e pharmacias — Deposito geral *CASA GASPAR* — RIO — Praça Tiradentes, 18. (4246)

GRATIS

Se quizerdes ser feliz, gosar saude e bem estar, ser amado e considerado, viver em paz e em calma, vencendo as difficuldades da vida e conhecendo as fontes do bem e da verdade, lêde os livros do Professor ARISTOTELES ITALIA. Podereis obter de graça o MENSAGEIRO DA FORTUNA, pedindo-o, em mão ou pelo Correio, (envie $100 em sellos do Correio, novos, para o porte), á rua Candelaria, 106, 1º andar — Secção C. M. — Caixa Postal 604. Rio. Não deixe para amanhã. (D 1113)

PHARMACIA

Vende-se uma em bom ponto, com casa para moradia do pharmaceutico; informações com o sr. Henrique, rua S. Pedro n. 187, armazem de couros. (D. 6.427.)

Cavallo Marinho

Bengalas de lombo de "Hippopotamo", com castão de ouro de lei, de 60$ a 80$. São inquebraveis. Alta novidade. Casa Lacroix, praça Tiradentes n. 36. (D. 5.298.)

Santelmo O Rei dos Sabonetes. Guitry-Rio. (8682)

EMPRESTA-SE

Dinheiro sob hypothecas juros 8 %, promissorias, alugueis de predios, caução ou juros de apolices, e todos os negocios. Travessa do Rosario n. 9, sobrado, de 12 á 1 e 4 ás 5 horas, com Vigier. (D. 5.705.)

ESCRIPTORIO

Precisa-se alugar o primeiro andar de uma casa entre a rua Sete de Setembro e Alfandega, Uruguayana e 1º. de Março. Propostas á rua 1º. de Março n. 43. sobrado. (D. 5.723.)

NÃO INJURIEIS!!

Não injurieis este reclamo, confundindo-o com o de charlatães. Já conheceis o preparado *multitherapeutico* "CALMETTINA"? *No folheto junto do frasco* ha um capitulo que vos indica como combate a QUEDA DO CABELLO POR EFFEITO DA GRIPPE (hespanhola). *Experimentae! Comparae!! Julgae!!!* A' venda em toda a parte, com a consagração da D. G. de Saude Publica, do Dep. de Saude do Exercito, etc. EXIGI "CALMETTINA"! (8588)

COPACABANA

Aluga-se uma casa mobilada, com 5 quartos, muito perto da praia e bem arejada. Informa-se pelo telephone n. 1.061, Beira-Mar, e no n. 1.040 da rua Nossa Senhora de Copacabana. (D 5469)

Cabelleireiro Muller

Executa todos os trabalhos em cabellos postiços. Especialista em tinturas de cabellos, ondulações, etc. Serviço a domicilio. Cattete, 246, sobrado. Tel. Beira-Mar, 998. (D 6036)

«TIRA CRAVO»

"MARCA REGISTRADA

Pequeno apparelho — Norte Americano, de 3 centimetros de comprimento, recommendado pelos melhores dermatologistas, para completa eliminação de cravos e espinhas. Conveniente para bolso. Encontra-se em todas as perfumarias, ou com os depositarios F. H. Beteille & Cia., á rua de S. Pedro n. 173. Preço 1$500. Pelo Correio: 2$000. (8452)

BORLIDO MAIA & Cª.

CASA FUNDADA EM 1878

Unicos depositarios do cimento inglez "WHITE" e "BROTHERS", tinta hygienica OLSINA e DERMAPHTHOL, para matar o carrapato do gado.

Telephone 274 — RUA DO ROSARIO 55-58 (4373)

AVISOS MARITIMOS

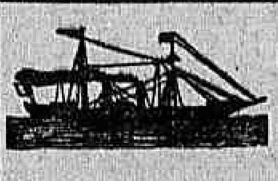

Sociedade Anonyma Martinelli

Rio de Janeiro—S. Paulo—Santos—Genova
Agentes das Companhias de Navegação Transatlantica
LLOYD NACIONAL — LLOYD REAL HOLLANDEZ — TRANSATLANTICA ITALIANA
Séde: Rio de Janeiro - Rua 1º de Março n. 92
4238

LLOYD BRASILEIRO

Serviço geral de navegação
PRAÇA SERVULO DOURADO
(Entre Ouvidor e Rosario) — Telephone 2401. Norte
LINHAS POSTAES

Linha do Sul
O PAQUETE
Servulo Dourado
Sairá no dia 10 do corrente, ás 10 horas, escalando em Santos, Paranaguá, Antonina, S. Francisco, Itajahy, Florianopolis, Rio Grande e Montevidéo.

Linha do Norte
O PAQUETE
BRASIL
Sairá no dia do corrente, ás 10 horas, escalando em Victoria, Bahia, Maceió, Recife, Cabedello, Natal, Ceará, Tutoya, Maranhão, Pará, Santarém, Obidos, Parintins, Itacoatiara e Manáos.

Linha de Caravellas
O PAQUETE
AYMORE'
Sairá no dia 18 do corrente, ás 6 horas da tarde, escalando em Cabo Frio, Itapemirim, Piuma, Benevente, Guarapary, Victoria, Caravellas e Ponta d'Areia.
Recebe carga e passageiros pelo armazem 6 da Doca do Lloyd, á rua Visconde de Itaborahy, em frente á rua Theophilo Ottoni.

COLLEGIOS

COLLEGIO DIOCESANO S. JOSE'

LARGO DO RIO COMPRIDO, 4
Num ponto dos mais pittorescos e saudaveis da capital.
Internato, semi-internato e externato.
Cursos: primario, secundario e commercial.
Preparação a todas as escolas superiores.
peçam prospectos
As aulas reabrem-se a 4 de fevereiro.
Bondes: Santa Alexandrina, Bispo, Itapirú, Catumby, Estrella e Itapagipe. (7555)

Collegio Sylvio Leite —

Direcção e propriedade do professor Sylvio Baptista Leite e sua esposa. Internato, semi-internato e externato para ambos os sexos. Rua Mariz e Barros 256 e 258 (secção feminina) e 260 e 262 (secção masculina), Telephone: 1.252 Villa. Ensino distribuido nas duas secções pelos seguintes cursos: preliminar, primario, secundario, commercial e especial de preparatorios para admissão ás escolas superiores, com programmas equiparados aos do Collegio Pedro II; curso artistico comprehendendo pintura, theoria musical, piano, canto, violino e mais instrumentos; curso de linguas vivas, sobretudo o francez e o inglez, ensinadas praticamente. Na secção feminina ministra-se ainda ás alumnas o ensino de toda sorte de trabalhos de agulha e na secção masculina têm os alumnos tambem instrucção militar, com direito á caderneta de reservista no fim do curso. Cuidadosa preparação intellectual com obrigatoriedade rigorosa de estudo e alliada á educação moral, civica e religiosa, esta ultima facultativa e sob o ponto de vista catholico. Tratamento de familia, sendo a alimentação dos alumnos e alumnas a mesma dos directores e professores. (8152)

Adjunta interna

Precisa-se de uma, para curso primario de portuguez e francez, que tenha pratica de ensino, fale francez e saiba alguns trabalhos de agulha. Trata-se no Collegio Rampi Williams, rua Voluntarios da Patria n. 66, Botafogo. (D 6465)

UM SENHOR

que esteve atacado por uma forte tuberculose e de extrema gravidade, offerece-se para indicar gratuitamente a todos que soffrem de enfermidades respiratorias, assim como tosses, bronchites, tosse convulsa, asthma, tuberculose, pneumonia, etc., um remedio que o curou completamente.
Esta indicação para o bem da humanidade é consequencia de um voto. Dirigir-se por carta ao sr. Eugenio Avellar, Posta Restante. Rio de Janeiro. (C 4.198)

Neurasthenia—Exgotamento nervoso

Falta de memoria, phosphaturia, convalescencias das molestias, curam-se com o uso do HEMATOGENOL, de Alfredo de Carvalho. E' extraordinario o seu consumo e os attestados expontaneos dos que tem feito uso. A' venda em todas as pharmacias do Rio e dos Estados. — Depositarios: Alfredo de Carvalho & Cª. —Rua 1º de Março 10. (D. 4013)

Hotel Rio Branco

Rio de Janeiro
26 — RUA ACRE — 26
Casa de 1ª ordem. Centro da cidade, proximo ao cáes de embarque. (7457)

Gabinete dentario

Vende-se muito bem montado, com apparelhos electricos, modernos e completamente novos. Rua da Assembléa n. 29, 1º andar. Trata-se com o sr. José. (D. 5.754.)

CARNAVAL

Vestidos e toilettes de phantasia fazem-se em praso curto na LINGERIE MODERNE - Assembléa, 121, 1º andar
Atelier de Bordados e Roupa branca (C 8840)

ASTHMA!...

Ou bronchite asthmatica, sua cura radical com o unico especifico vegetal, o elixir anti-asthmatico de Bruzzi. Usa-se nos accessos e fóra delles. Depositario geral:—Drogaria Pacheco, rua dos Andradas, 43. (781)

PARC HOTEL

Com 100 bons quartos, dos quaes 60 têm agua corrente. Serviço de 1ª ordem. Preços por pessôa: 4$ diarios e 100$ a 120$ mensaes. Praça da Republica n. 211, esquina da rua Senador Euzebio, distante da estação Central 80 metros. Hercules Silva & Cia. Telephone, Norte 3.349 (D. 3963)

Qualquer Gonorrhéa

Gonorrhéas agudas ou chronicas, cystites, corrimentos das senhoras, curam-se rapidamente com um só vidro de BLENOCOL. O BLENOCOL, em pequenos comprimidos, vende-se por 2$000 na Drogaria Granado & C., á rua 1º de Março 14, e na Drogaria Pacheco, rua dos Andradas n. 43. (C 7336)

PREDIO

Vende-se o da rua Santo Henrique n. 140, proximo á praça Saenz Pena (Tijuca), com 3 quartos, 2 salas, quarto de banho, despensa e cosinha com pia de marmore e fogão a gaz, porão habitavel, com 3 quartos, 2 salas, gaz e luz electrica, grande quintal e jardim ao lado; preço 28 contos de réis, pagamento á vista ou parte em prestações. (D. 6,281.)

Venda de predios

Pessoa séria e que dispõe de excellentes relações nesta capital, encarrega-se da venda de predios e terrenos no centro e suburbios; garante-se toda a reserva em seus negocios, assim como promoverá venda por bons preços e brevidade; tambeem empresta dinheiro sobre hypothecas. Informa-se na rua da Alfandega n. 130, 1º andar, das 2 ás 6 horas. (D 6382)

VIAS URINARIAS

Cura radical da gonorrhéa chronica — Tratamento electrico, chimico e mecanico. Exame chimico e microscopico da urina — DR. RAUL ROCHA — 10 annos de pratica— 7 de Setembro. 162 — das 2 ás 5—Tel. C. 1125. (4712)

Avenida Atlantica

Aluga-se uma boa casa com 4 quartos, 3 salas, copa, cosinha, fogão a gaz e a lenha, com serpentina, banheiro, quartos para criados, porão habitavel, jardim e terreno. As chaves estão na rua Paula Freitas n. 20. (D. 4.616.)

PIANOS

Reformar, afinar, vender ou comprar piano de armario ou de cauda, a dinheiro ou em prestações, por preços sem competencia, só na officina R. Ferreira, rua S. Francisco Xavier n. 388, telephone Villa n. 3968. (D. 6.242.)

OURO, 2$100 — PLATINA, 10$000

JOIAS - BRILHANTES - PRATA

A JOALHERIA de FELISBERTO de OLIVEIRA compra brilhantes, joias, bem como as fabrica, troca, concerta ou reforma por preços commodos; compra platina, ouro, prata, dentaduras, dentes, cautelas; garante concertos de relogios. — *Ninguem deve vender estes artigos sem verificar o valor maximo da offerta desta casa.* — URUGUAYANA, 103 — Tel. 1733, Norte. (D6102)

CABELLOS BRANCOS!...

Unica tintura que produz a cor mais bella, em preto e lustrosa como o natural, é a "Giselia". Unica que não contém saes de prata, applicada como loção e em poucos dias. Depositario geral: Drogaria Pacheco, rua dos Andradas, 43 e 47. (782)

Venda de predios

Quem precisar vender predios e terrenos com brevidade e sem prejuizo, deve dirigir-se das 2 ás 6, á rua da Alfandega n. 130, 1º andar, onde encontrará pessoa educada, honesta e muito relacionada, para promover a venda, com toda a seriedade e reserva, de accordo com o que se convencionar. (D 6382)

CASA

Vende-se a esplendida casa e chacara da rua Tenente Costa n. 123, Todos os Santos, com um terreno medindo de frente 33m. por 75 de fundo, todo elle plantado com diversas variedades de fructas, jardim, etc.; o predio está dividido em 2 salões com 5 esplendidos dormitorios, ampla cosinha, despensa, varanda, 2 privadas, quarto para empregado, etc.; trata-se na mesma. (D. 6.179.)

PATINS

Com rodas de aluminio, fibra e para senhoras, homens e creanças.
CASA GRÃO TURCO
OUVIDOR 98 — Tel. Norte, 4034. (8596)

STENOGRAPHO DACTYLOGRAPHO

Para casa atacadista desta praça, de grande movimento, precisa-se de habil stenographo e competente dactylographo para correspondente, devendo conhecer perfeitamente o portuguez. Cartas a V. M. S. no escriptorio desta folha, com todas as referencias das casas onde tenha trabalhado. (D. 4.915.)

Mobilia de sala

Compra-se uma, de luxo, estylo Luiz XV ou XVI completa e nova. Carta para Rio Hotel quarto 101. (D. 3946)

Grammatica Portugueza, 3ª edição correcta e augmentada. Zillah Mattoso Maia

No volume I na parte pratica, se acham exercicios grammaticaes conjugação de verbos, tempos simples, primitivos e derivados, exercicios de analyse, etc. No volume II, verbos periphrasticos inchóstivos e frequentativos (tempos simples e compostos); verbos sob as fórmas: pronominal, impessoal, activa passiva (com a particula se e com os auxiliares ser, estar, etc.); exercicios de composição, etc. E no appendice á Grammatica, algumas noções de Rhetorica.
A' venda nas livrarias: Alves & C., Araujo, L. Ribeiro & Maurillo, Jeronymo Silva. (D 6452)

A VIDA EM GOTTAS

Acaba de apparecer a SYPHILINA FOURNIER, medicamento de effeitos garantidos para a cura radical da SYPHILIS e suas consequencias em pouco tempo. Dos estudos e experiencias a que foi submettida a SYPHILINA, ficou provado que o seu uso não só cura os symptomas dessa terrivel molestia, mas que é o unico remedio que destróe o SPIROCHAETA, de CHAUDINN, que é o microbio causador da syphilis. Previnam-se os syphiliticos, rheumaticos e os portadores de feridas, manchas e erupções pelo corpo, adquirindo alguns frascos em qualquer pharmacia ou drogaria de primeira ordem. Agentes geraes para todo o Brasil — Perestrello & Filho, rua Uruguayana n. 66. (4615)

IMPOTENCIA

cura com poucas colheres do DYNAMOGENOL. (5346)

Mamillina

Cura radical das *Hemorrhoides* sem operação: uma unica applicação tira as dores e a irritação. Deposito geral: Perestrello & Filho, rua Uruguayana, 66. (5890)

Compram-se

Moveis, louças, cortinas, tapetes e miudezas, quem melhor paga é o Bahia, no beco da Carioca n. 28, telephone Central n. 5679. (D 4978)

FAZENDA DE CRIAÇÃO E LAVOURA

Vende-se uma fazenda em plena actividade, distante 6 kilometros da cidade de Guaratinguetá, no Estado de S. Paulo, com 108 alqueires de boas terras, divididos em pastos cercados, café e outras lavouras. Com boa casa de moradia e mobilada, agua encanada, banheiro e W. C., com bom banheiro de carrapaticida, tulhas e paiol e casas para colonos; bom gado de raça, animaes para sella e de carro, carros de bois, aranha, etc. Para mais informações, dirigir-se á rua Buarque de Macedo n. 50. (D. 6.183.)

Nervosismo

cura immediata com DYNAMOGENOL. (5346)

Machina de escrever Remington

Em excellentes condições de funccionamento e conservação, quasi nova, vae a leilão, no escriptorio do sr. Virgilio, sexta-feira, 7 do corrente ao meio dia, á rua de S. José numero 70. (D 6436)

BRILHANTE DA INDIA

Na Casa Lacroix mostra-se um desta procedencia, azul sem defeito, lindo como não existe outro no Rio de Janeiro. Tem 1k.50 e custou em Calcuttá 350 £. Vende-se agora por 275 £. Vendas por conta de particulares mediante 10 % de commissão. (D. 1882)

MUTILADO

ESPLENDIDOS APOSENTOS MOBILIADOS

FILIAL DO HOTEL VICTORIA—Diarias desde 4$000
RUA 13 DE MAIO N. 25 — TELEPHONE, CENTRAL 4793 — DEFRONTE DO THEATRO MUNICIPAL. (1410)

VENDAS EM LEILÃO

Leilão de penhores

Em 5 de Fevereiro de 1919
COMP. AUREA BRASILEIRA
FUNDADA EM 1913
Roga aos Srs. mutuarios a virem reformar suas cautelas até a vespera do leilão.
11, AVENIDA PASSOS, 11
Em frente ao Theatro S. Pedro
(D 4197)

Leilão de penhores

EM 14 DE FEVEREIRO DE 1919
A. CAHEN & C.
22, Rua Barbara de Alvarenga, 22
(CASA FUNDADA EM 1876)
Tendo de fazer leilão, no dia 14 de fevereiro de 1919, ás 11 1|2 horas da manhã, de todos os penhores vencidos, previne aos srs. mutuarios que podem resgatar ou reformar as suas cautelas até a referida hora.
Esta casa não tem filiaes.
VEUVE LOUIS LEIB & C.
SUCCESSORES
(D 6197)

Leilão de penhores

EM 11 DE FEVEREIRO DE 1919
Simon Ettinger
55, Rua Luiz de Camões, 55
Leilão de todos os penhores com o prazo de 12 mezes vencidos.
(D 4864)

Leilão de penhores

J. Mendes & C.
9, BECO DO ROSARIO, 9
Em 11 de fevereiro de 1919, das cautelas vencidas, podendo ser resgatadas ou reformadas até á hora do leilão.
(D 6187)

LEILÃO DE PENHORES

Em 4 de Fevereiro
— J. LIBERAL & C. —
60, Rua Luiz de Camões, 60
faz leilão dos penhores vencidos e previnem aos senhores mutuarios que podem reformar ou resgatar suas cautelas até á hora do leilão.
(D 4269)

LEILÃO DE PENHORES

Campello & Cia.
RUA LUIZ DE CAMOES, 36
Fazem leilão no dia 12 de fevereiro de 1919, das cautelas vencidas, e previnem aos srs. mutuarios que poderão resgatal-as ou reformal-as até á hora de começar o leilão.
(8713)

PRECISA-SE de uma) creada que saiba cozinhar; rua 2 de Dezembro n. 12. (D 5927) B

PRECISA-SE de uma boa arrumadeira para pensão familiar. Prefere-se estrangeira; rua da Gloria 40. (D 5955) B

PRECISA-SE de um cozinheiro afiançado que durma no aluguel; paga-se 100$; rua Mariz e Barros n. 258. (D 5950) B

Os que soffrem do estomago devem usar
Guaranesia

PRECISA-SE de uma creada para cozinhar e lavar roupa leve; rua 24 de Maio n. 244 — Estação do Riachuelo. (D 6141) B

PRECISA-SE de uma boa cozinheira, que durma no aluguel, para casa de pequena familia de tratamento; á rua Uruguay 94 (Tijuca). (D 5585) B

Creados e creadas

ALUGA-SE uma moça portugueza para copeira ou arrumadeira; rua da Assumpção n. 37, casa 4. (D 6438) C

PRECISA-SE de bons carpinteiros; rua Luiz Gama n. 11, das 11 horas ao meio dia. (D 5822) D

PRECISA-SE de um rapaz para copeiro e serviços de limpeza; rua Mariz e Barros n. 258. (D 5951) D

PRECISA-SE de pedreiros, na rua Senador Vergueiro n. 113. (D 6532) D

PRECISA-SE de moços para entregar agua medicinal a domicilio; rua Dr. Monteiro da Luz n. 281 — Piedade. (D 6530) D

PRECISA-SE de uma menina até 16 annos, para serviços leves; na rua General Roca n. 115 — Fabrica das Chitas. (D 6503) D

PRECISA-SE de um rapaz de 12 a 15 annos, para casa de familia; que durma fóra; rua Major Avila 96. (D 5836) D

PRECISA-SE de um rapaz para seccos e molhados; rua João Vicente n. 409, Rio das Pedras. (D 5780) D

PRECISA-SE de perfeita bordadeira á mão; avenida Mem de Sá n. 113, sob. (D 5760) D

PRECISA-SE de boas costureiras; avenida Mem de Sá n. 113, sob. (D 5759) D

PRECISA-SE de um rapaz com pratica de vidraceiro; á rua Mariz e Barros n. 339. (D 6130) D

PRECISA-SE de um bom ferreiro e de um ajudante; rua Riachuelo n. 187. (D 5080) D

PRECISA-SE de uma empregada; avenida Salvador de Sá n. 201. (D 6331) C

TRILHOS

DE
20 Kos. POR METRO COMPLETO COM TALAS E PARAFUSOS
-- 1ª Escolha e Desvios --
Escriptorio de:
Manoel José da Silva.
Avenida Rio Branco 131, 1º—Tel. Cent. 1336.
Telegr. — MISSILVA. — Rio de Janeiro
(6564)

ALUGA-SE um quarto mobilado, tem banhos quentes, casa de familia; rua da Lapa 96. (D 5898) E

ALUGA-SE um bom quarto de frente, com pensão, a senhores distinctos ou dois rapazes de tratamento; rua S. Bento 30, 2º andar (esquina da Avenida). (D 5921) E

ALUGA-SE, na rua da Alfandega, 130, 1º andar, um quarto, 2 salas, cozinha, W. C., só para familia de muito respeito; preço 200$. Só póde ser visto do dia 3 em deante e depois das 2 horas da tarde. (D 6380) E

ALUGA-SE, para engraxate, uma porta; aluguel 30$; r. Clapp n. 1, esquina da praça Quinze de Novembro, Barcas. (D 4990) E

ALUGAM-SE, em casa de familia, excellente sala e quarto mobilados, com pensão; logar fresco e socegado. Preços modicos. Rua Visconde Paranaguá n. 15, Lapa. Tel. Central, 2654. (D 5928) E

BOCA *Um só preventivo e curativo das affecções buccaes existe: é a* "CALMETTINA". Vide o folheto junto ao frasco. A' venda em toda a parte. (8424)

ALUGA-SE — Precisa alugar casa? Dirija-se á rua do Senado 36, teleph. 867, onde se fornecem informações completas e em 1ª mão de todas as casas e commodos vasios do Rio. (D 5912) E

ALUGA-SE boa sala de frente, com pensão, a casal; na rua Evaristo da Veiga 133, sob. (D 5009) E

ALUGA-SE por 36$, um quarto mobilado, com roupa de cama, luz e limpeza; Av. Rio Branco 11, 2º andar. (D 5908) E

ALUGA-SE espaçosa sala de frente, muito arejada, com pensão, para casal, atelier ou rapazes, casa de familia; á rua do Ouvidor 52, 2º andar. (D 5904) E

ALUGA-SE uma casa com linda vista para o mar, com 3 quartos, sala e mais indispensaveis, na rua do Curvello n. 15; as chaves estão no n. 19 e trata-se na rua Uruguayana n. 85. (D 4809) F

ALUGA-SE um esplendido quarto em casa de familia de tratamento, a dois moços do commercio, com pensão; rua General Camara 113, 1º andar. (D 5916) E

ALUGA-SE espaçosa sala, mobilada ou não, a pessoas sérias; na Avenida Rio Branco 161, 2º andar, com a senhora. (D 5945) E

ALUGA-SE em casa de familia, a senhor sério, lindo quarto, preço modico; rua dos Arcos 76, sob. (D 5963) E

ALUGA-SE um bom quarto de frente, com pensão; praia do Russell 164. (D 6366) G

ALUGAM-SE salas bem mobiladas, em casa de todo respeito, banhos quentes e frios; rua Santo Amaro, 11. Telephone 6184, C. (D 5701) G

ALUGAM-SE boa sala de frente e bons quartos, mobilados com gosto, a pessoas de tratamento; r. Bento Lisboa, 63, Cattete. (D 6273) G

ALUGAM-SE uma esplendida sala e quarto, com vista para o mar e jardim da Gloria; ladeira da Gloria n. 37. (D 6228) G

ALUGAM-SE dois bons quartos de frente, em casa de familia; rua D. Marciana 112, Teleph., Sul, 2229. (D 6147) G

ALUGA-SE o sobrado da rua do Cattete 330, completamente mobilado; trata-se no mesmo. (D 5868) G

ALUGA-SE grande sala ricamente mobilada, com gabinete e telephone, proprio a casal distincto ou cavalheiro; rua do Cattete 38. (D 6495) G

ALUGAM-SE dois bons aposentos em casa de casal de tratamento, a outro casal ou senhoras de respeito; rua Ferreira Vianna n. 49, terreo, Telephone Beira Mar 755. (D 6499) G

ALUGA-SE em casa de familia, a um casal ou cavalheiro de tratamento, uma bella sala de frente, bem mobilada e arejada; rua do Cattete n. 104. (D 5961) G

SALA de frente e amplo quarto com telephone, casa de respeito; alugam-se, Cattete 182, sobrado. (D 6451) G

Leme, Copacabana e Leblon

ALUGA-SE em Copacabana, á rua Nove de Fevereiro n. 99, um bom predio com 5 quartos, 2 salas, despensa, copa, banheira e aquecedor; a chave está no armazem perto e trata-se na rua General Menna Barreto 107, de manhã e á noite. (D 6493) H

ALUGA-SE, para familia a casa n. 56 da rua Joaquim Nabuco, antiga Silva Telles, em Copacabana; trata-se com Costa Braga & C., á rua S. Pedro, 72. (D. 5615)

Sanefas com galeria para janella a 45$. na Casa Helmo, Quitanda, 33. (5984)

Saude, Praia Formosa e Mangue

ALUGAM-SE os magnificos predios novos, com gaz, para negocios e sobrados para familias, da rua Santo Christo dos Milagres numeros 359 e 361; trata-se com Costa Braga & C., á rua S. Pedro n. 72. (D 5616) I

ALUGA-SE o sobrado da rua Visconde de Itauna 451 e predio 453 da rua Pedro Alves; trata-se com Costa Braga & C., á rua S. Pedro 72. (D 6300) I

ALUGA-SE por 30$ um quarto novo e 35$, á ladeira do Barroso n. 2, antigo, em frente ao n. 57, perto da Saude e Gamboa. (D 6286) I

Catumby, Estacio e Rio Comprido

ALUGA-SE o esplendido predio da rua Aristides Lobo n. 115, com 7 quartos, 3 salas e bom quintal. Trata-se na rua da Assembléa 21, Sapataria Gil. (D 5859) J

Haddock Lobo e Tijuca

ALUGAM-SE limpos e arejados quartos, á rua Haddock Lobo, 94, e 96. Teleph. 3484, V. (D 5886) K

ALUGAM-SE, sala e quarto, 45$, em casa de familia; rua Malvino Reis n. 92. (D 5901) K

ALUGA-SE o predio de sobrado com magnificos dormitorios, proprio para familia, jardim na frente, entrada ao lado e pequeno quintal, no prolongamento da rua Mariz e Barros n. 527, fim da rua Barão do Amazonas; as chaves estão no n. 514, onde se trata. (D 5789) K

ALUGA-SE a casa da rua Felix da Cunha n. 110 para familia; trata-se com Costa Braga & Comp., á rua S. Pedro, 72. (D. 5614)

MOVEIS

a preços da Fabrica. *Casa Veiga.* Fabrica de moveis. Rua Evaristo Rosario n. 232. (707)

COMMODO mobilado, com pensão, aluga-se a um senhor de respeito, em casa de familia de todo socego; rua Theophilo Ottoni n. 25, 2º andar. (D 5783) E

ESCRIPTORIO — Aluga-se um, de frente, no centro, muito barato; informa-se á rua Sachet n. 18. (D 6446) E

QUARTO — A' rua Marangupe n. 28, Lapa, aluga-se um bonito quarto a senhores do commercio. (D 5913) E

QUARTOS — Mobilados ou não, com pensão, em casa de familia, rua Buenos Aires n. 258, perto da praça Tiradentes. (D 5791) E

Quarto e sala mobilados, com optima pensão. Aluga-se em casa de familia, com tratamento, lindo arejado, com grande jardim; rua Costa Bastos, 44. (D 6146) E

Casas e commodos centro

ALUGA-SE um bom quarto limpo e fresco, com boa pensão, optimo banheiro, telephone e mobilia, na rua de S. José n. 70, 2º andar. (D 6417) E

ALUGA-SE em casa de familia de tratamento, uma sala de frente, á rua do Cattete, 6, 2º andar, um espaçoso quarto de frente, bem mobilado, com pensão, a senhor distincto ou a casal. (D 5791) E

ALUGA-SE espaçoso quarto de frente, bem mobilado e com excellente pensão, a 2 rapazes ou casal distincto, á rua Senador Dantas, 19. (D 5800) E

ALUGA-SE uma perfeita lavadeira e engommadeira de roupa de homens e senhoras, especial em lustro, para casa de familia de tratamento; tratar na rua Senador Pompeu 254, quarto n. 11. Não dorme no emprego. (D 6458)

ALUGA-SE uma boa senhora com educação, para copeira ou arrumadeira, para casa de tratamento; rua Presidente Barroso n. 67. (D 5857) C

PRECISA-SE de uma arrumadeira e copeira portugueza, com bastante pratica, para casa de tratamento; paga-se bem; rua Alvaro Chaves, 36, Laranjeiras (antiga rua do Retiro Guanabara). Trata-se das 9 horas da manhã em deante. (D 5787) C

TOSSE
Tome PEITORAL —:— —:— —:— MARINHO
Rua 7 de Setembro, 186.

OFFERECE-SE uma moça de cor, para copeira e arrumadeira, com bastante pratica e ligeira; prefere-se Leme, Botafogo ou Gloria. Urgente; rua do Morro n. 4 — Rio Comprido. (D 6539) C

"AU CONFORTABLE" Rua 7 de Setembro, 32
SORTIMENTO COMPLETO DE MOVEIS A PREÇO UNICO
(4137)

LEILÃO DE PENHORES

EM 6 DE FEVEREIRO
M. GOMES & C.
Antiga casa HOFFMANN
13—Travessa do Rosario—13
Das cautelas vencidas, podendo os Srs. mutuarios REFORMAR ou resgatar suas cautelas até á hora de principiar o leilão. (8197)

Implorando a caridade

ANGELA PECORARO, viuva, com 86 annos de edade, completamente céga e paralytica;
ANNA EMILIA ROSA, pobre velha, céga, 70 annos de edade;
AMANCIA, viuva, com 68 annos de edade, quasi céga;
ANNA DO AMARAL, viuva, céga e alem disso doente e sem ninguem em companhia, recolhida a um quarto;
BERNARDINA, 74 annos;
CARLOTA, pobre velhinha sem recursos;
ELVIRA DE CARVALHO, pobre céga e sem amparo de familia;
FRANCISCA DA CONCEIÇÃO BARROS, céga, de ambos olhos e aleijada;
ENTREVADA, r. Senhor de Mattosinhos, 34, doente, impossibilitada de trabalhar, tendo duas filhas, sem nenhum recurso;
JOÃO DA CRUZ — Menino cégo, paralytico — sem recursos;
LUIZA, viuva, com oito filhos menores;
SOARES, viuva, velha sem poder trabalhar;
MARIA EUGENIA, pobre velha, sem o menor recurso para a sua subsistencia;
SANTOS, viuva, com 68 annos de edade, gravemente doente de molestias incuraveis;
THEREZA, pobre seguinha sem auxilio de ninguem;
VIUVA DE UM JORNALISTA, sem o menor amparo.

Amas seccas e de leite

OFFERECE-SE uma ama de leite, branca, e de conducta afiançada, levando o filho com pouco mezes. Quem precisar dirija-se á rua Coronel Figueira de Mello n. 418 — São Christovão. (D 5833) A

PRECISA-SE de uma ama secca, á rua Dr. José Hygino n. 245. (D 5798) C

Cozinheiros e cozinheiras

ALUGA-SE uma cozinheira perfeita no trivial, branca; rua Ypiranga, Avenida Figueiredo, casa 6. (D 5826) B

ALUGAM-SE boas cozinheiras, mocinhas e outros, homens e moças, pedidos para Nova Iguassú; Agenor Portugal (enviarem sellos). (D 5813) B

ALUGA-SE uma boa cozinheira para cozinhar, lavar e passar, para casa de familia de tratamento; rua Botafogo, 163, Botafogo. (D 6407) B

COZINHEIRA — Precisa-se uma que durma no aluguel; rua Silveira Martins n. 135 — Cattete. (D 6506) B

PRECISA-SE de uma boa cozinheira e para os mais serviços; paga-se 60$, dormindo em casa; na rua do Senado n. 326, sobrado. (D 6111) B

PRECISA-SE de uma cozinheira que durma no aluguel; rua Theophilo Ottoni n. 166. (D 6130) B

PRECISA-SE de uma cozinheira, rua Conde de Bomfim n. 661 — Tijuca. (D 5760) B

PRECISA-SE de creada para cozinhar e lavar em casa de pequena familia, á rua Marquez de Olinda 40. (D 5704) B

PRECISA-SE de uma cozinheira, que durma no aluguel; á rua Riachuelo n. 121. (D 5702) B

PRECISA-SE de uma boa cozinheira, á rua Riachuelo n. 258. (D 5906) B

PRECISA-SE de uma cozinheira, que durma no aluguel, á rua Francisco Bocca n. 115 — Fabrica das Chitas. (D 5698) B

PRECISA-SE de uma cozinheira do trivial, no largo de São Francisco n. 25, sobrado. (D 6523) B

PRECISA-SE de uma cozinheira; rua Barão de Mesquita 1 — Villa Alegre n. 101 — Santa Thereza. (D 5760) B

PRECISA-SE de uma lavadeira-engommadeira, para casa de familia, sabendo dar lustro em roupa de homem; rua Senador Dantas n. 61, Santo Amaro n. 61. (D 5885) C

PRECISA-SE de uma creada que saiba cozinhar e arrumar, para casal com duas crianças; até a edade de 40 annos, que durma no aluguel; informa-se na rua de S. Pedro 298, sobrado. (D 6393) C

PRECISA-SE de uma creada para todo serviço, em casa de pequena familia; rua Senador Pompeu 168. (D 6326) C

PRECISA-SE de uma menina para ama secca; rua do Senado 347. (D 5906) C

PRECISA-SE de uma boa arrumadeira, que saiba trabalhar bem; á rua Aqueducto n. 324. (D 5883) C

PRECISA-SE de uma empregada, de boa conducta, para cozinhar em pequena familia de tratamento; na Luiz Barbosa n. 95 — Villa Isabel. (D 5900) C

Dois calices deste poderoso anti-acido evitam as mais graves doenças
Guaranesia

ALUGAM-SE com pensão, bons quartos a pessoas de tratamento, bem como salas a casaes; rua Senador Dantas 71, sobrado. (D 5779) E

ALUGA-SE um quarto de frente, de preferencia a moço do commercio; Aven. Mem de Sá 30, 1º. (D 5795) E

ALUGAM-SE commodos mobilados, com pensão, á rua Evaristo da Veiga n. 22. Preço razoavel. (D 6422) E

ALUGA-SE para casal ou senhor do commercio, um quarto mobilado, com pensão, em casa de familia; rua Senador Dantas n. 33. (D 4.958.) E

A CURA DA TISICA

pelo processo inteiramente novo do dr. Guilherme Eisenlohr, com 30 annos de pratica, tem dado curas surprehendentes de mais de 90 % dos casos de tuberculose galopante, provenientes da Influenza Hespanhola. Centenas de pessoas devem a sua vida a applicação deste santo remedio, experimentando o doente as primeiras melhoras logo depois da primeira injecção. — Rua Gonçalves Dias, 62, 1º andar, das 12 ás 6 horas.

PRECISA-SE de uma arrumadeira; á rua Haddock Lobo n. 22. (D 6475) C

PRECISA-SE de uma creada de cozinhar e arrumar; na rua do Cattete n. 234, Pensão Palace. (D 5853) C

PRECISA-SE de uma creada, que durma no aluguel; rua Moraes e Silva n. 60. (D 6166) C

PRECISA-SE de uma creada para cozinhar, na rua Archias Cordeiro n. 271, Meyer. (D 6170) C

PRECISA-SE de uma arrumadeira, que saiba engommar; na rua Benjamin Constant n. 151-A. (D 6399) C

PRECISA-SE de uma arrumadeira, á rua Dr. José Hygino n. 245. (D 5798) C

Empregos diversos

ALUGA-SE uma moça para copeira e arrumadeira, dando informações de sua conducta; na rua D. Marciana n. 45, casa 23. (D 5798) C

ALUGAM-SE no 1º andar, grandes salas de frente, para escriptorio, consultorio ou quartos para commercio, casa de tratamento; rua Marquez de Abrantes n. 66. (D 6.418.) G

ALUGAM-SE apartamentos e quartos mobilados, a cavalheiros de tratamento e casaes sem filhos, em casa de familia estrangeira, só para pessoas de tratamento; praia do Flamengo n. 16, Cattete. (D 5.812.) G

ALUGA-SE a casaes, um optimo quarto, com pensão, em casa de familia, no Cattete. (D 6402) G

ALUGA-SE um quarto, com pensão, á rua Silveira Martins n. 109. (D 5792) G

ALUGA-SE, perto do Flamengo, em casa de familia, uma boa sala de frente, com pensão. (D 5751) G

CASANUNES

Tapeçarias e ornamentações — Armadores e Estofadores — Mobiliarios modernos para todos os gostos e preços
Cortinas, — Stores, — Reposteiros, — Sanefas, — Colchoaria, etc. Capas para mobilias e cadeiras.
Catalogo illustrado para os Estados.
65 e 67-Rua Presidente Wilson-65 e 67
(EX-R. DA CARIOCA)
ALFREDO NUNES & C.
(8567)

COPEIROS, cozinheiros e todos os empregados que tiverem de alugar-se, dirijam-se com urgencia ao Gabinete de informações que não cobra commissão; rua do Riachuelo n. 204. (D 5776) C

Costureiras

Precisam-se perfeitas costureiras para o pedido da Fabrica, para camisas, ceroulas e Pyjamas; na Fabrica Coutinho, rua Haddock Lobo n. 12. (D 6261) B

OFFERECE-SE uma rapaz para copeiro ou serviço de escriptorio e entregas; sabe ler e escrever; informa-se na rua do Riachuelo n. 23. (D 5778) C

PRECISA-SE de uma mulher para serviços de casa de familia; rua Uruguayana n. 20, sobrado. (D 5837) C

Tossis! Tomae BRONCHITAL
Deposito: — RUA URUGUAYANA, 111
(1975) PHARMACIA BITTENCOURT.

PRECISA-SE de uma moça de confiança para limpeza e recados de uma casa; rua S. Francisco de Paula n. 26, sobrado. (D 5705) C

PRECISA-SE de uma creada para arrumar; rua do Riachuelo n. 52. (D 6392) C

PRECISAM-SE bons operarios; rua Senador Pompeu n. 25. (D 5703) C

PRECISA-SE de um jardineiro ou cocheiro; rua Haddock Lobo n. 202. (D 5709) D

ALUGAM-SE bons quartos, na rua do Riachuelo n. 154. (D 6403) G

ALUGA-SE em casa de familia, um bom quarto a casal; rua Senador Pompeu n. 18. (D 5789) G

ALUGA-SE um quarto de frente, mobilado, a casal; rua Marques de Abrantes n. 18. (D 6339) G

ALUGA-SE uma sala com janellas de frente; rua do Cattete n. 116. (D 6117) G

ALUGA-SE uma sala mobilada para cavalheiro; rua Gonçalves Dias n. 2. (D 6338) G

ALUGAM-SE salas com boa pensão, para casaes, a casal; Flamengo, rua da Assumpção n. 40. (D 5890) G

Lapa e Santa Thereza

ALUGA-SE, em Santa Thereza, uma excellente sala, em casa particular, a pessoa distincta; rua Junquilhos n. 11. (D 6504) F

ALUGA-SE em casa de familia, a rua Conde de Lage n. 29 (Lapa), quarto com pensão. (D 6409) G

ALUGA-SE um bom commodo, mobilado, ou não, a casal, no alto da ladeira do Ascurra n. 53. (D 6046) F

ALUGAM-SE as casas da rua Pereira da Silva n. 130 a 154, com bondes perto. (D 4782) F

ALUGA-SE uma casa na rua Frei Caneca n. 474, com 3 quartos e 2 salas, quintal e luz electrica. (D 5860) F

Cattete, Laranjeiras, Botafogo e Gavea

ALUGAM-SE dois aposentos com pensão a casal sem filhos, na rua Senador Vergueiro 213. (D 5725) G

ALUGAM-SE quartos e salas, com ou sem pensão, em casa de familia, á rua do Cattete n. 81, 2º andar. (D 5788) G

ALUGAM-SE com pensão, á Avenida Oswaldo Cruz n. 58. (D 5792) G

ALUGAM-SE quartos e salas com pensão; rua Senador Vergueiro 213, casa III. (D 6413) G

ALUGA-SE a um casal sem filhos, uma sala com pensão, casa de familia; rua Visconde de Silva n. 57. (D 5750) G

ALUGA-SE um arejado quarto; rua Voluntarios da Patria n. 451. (D 5749) G

ALUGA-SE sala mobilada; rua Silveira Martins n. 135. Tem telephone. (D 5817) L

ALUGA-SE uma linda e espaçosa sala de frente, com pensão, a casal de tratamento; rua da Gloria n. 108. (D 5428) G

ALUGA-SE sala e quarto decentemente mobilados a casal sem filhos ou senhores, com todo o conforto; rua Silveira Martins n. 50. (D 5746) G

ALUGA-SE, em casa de familia, um bom quarto de frente, independente, a casal ou senhor; Rua Dutra 7. (D 6419) G

ALUGAM-SE sala e quarto de frente, Villa Silva Martins n. 127, Cattete. (D 6020) G

ALUGA-SE em casa de familia com todas as commodidades, um quarto com pensão; Villa Lisboa, rua Paulo Silva n. 64. (D 6119) G

ALUGA-SE sala e quarto de frente, em casa de familia; rua Bento Lisboa n. 90. (D 5754) G

ALUGA-SE em casa de familia, um quarto, rua das Laranjeiras n. 16 — Cattete. (D 4724) G

ALUGA-SE sala mobilada, com pensão, em casa de familia; rua Silveira Martins 84. (D 6311) G

ALUGA-SE um quarto, com ou sem pensão; no largo do Machado. (D 6312) G

ALUGA-SE uma sala mobilada com pensão, em casa de familia; rua do Russell n. 32. (D 6362) G

S. Christovão, Andarahy e Villa Isabel

ALUGA-SE uma boa casa com 2 salas e 3 quartos, á rua Pereira Nunes n. 117. Chaves na mesma rua numero 157; trata-se na rua do Ouvidor 57, deposito do "Chá Ideal". (D 6402) L

ALUGAM-SE magnificos commodos a casaes sem filhos e solteiros, á rua General Canabarro n. 44 (S. Christovão). Predio em centro de terreno. Todos os quartos com janellas. Preços modicos. (D 3516) L

ALUGA-SE um grande salão, para familia ou para negocio, com muitas entradas de frente para a rua do Mattoso, 106, acabado de construir e por preço de occasião. (D 6287) L

ALUGAM-SE quartos novos a 42$, á rua do Mattoso, 106, bondes de cem réis. (D 6285) L

ALUGA-SE o predio da r. S. Luiz Gonzaga n. 581, bondes de Alegria, illuminado a luz electrica, com 5 quartos, 2 grandes salas, grande chacara com grande barracão ao lado, com banheiro e chuveiro; as chaves no n. 582, sobrado. (D 6237) L

LINIMENTO MARINHO
preparação de resinas e essencias do Oriente, cura qualquer dôr em 5 minutos.—R. 7 de Setembro, 186.
(1070)

ALUGA-SE a casa da rua Barão de Itapagipe n. 425, servindo para pequena officina ou outro ramo de negocio; trata-se com Costa Braga & C.. á rua S. Pedro n. 72. (D. 5618) L

ALUGAM-SE uma boa casa e chacara á rua D. Francisca n. 97. As chaves na mesma n. 9, bonde de Lins Vasconcellos; trata-se na rua Meyer, 13. (D 6493) L

ALUGAM-SE dois quartos, na rua Senador Furtado 52, com ou sem pensão. (D 5810) L

ALUGA-SE em casa allemã, pequeno quarto separado no jardim; na rua Dr. Maciel 81, bondes de São Luiz Durão e Cajú'. (D 5840) L

ALUGA-SE em casa de familia, um bom quarto a rapazes, com ou sem pensão; rua Francisco Eugenio n. 203. (D 6497) L

ALUGA-SE boa casa nova, com tres quartos, na rua General Canabarro 421; trata-se na rua D. Maria 71, casa 1. (D 6441) L

ALUGA-SE a casa da r. Bella Vista n. 37, com 2 salas e 2 quartos; aluguel mensal 94$; as chaves, por favor, no n. 35. (D 5541) L

SUBURBIOS

ALUGA-SE a casa da r. Antonio Badajós n. 33; aluguel 60$, estação do Rio das Pedras; as chaves no n. 35. (D 6388) M

ALUGA-SE a casa moderna, com 6 quartos, 3 salas, cozinha, despensa, banheira esmaltada, com agua quente e fria e chuveiro, grande chacara toda arborizada e bem tratada, á rua Lopes da Cruz n. 161, Boca do Matto, distante do bonde Lins de Vasconcellos 2 minutos e 5 do de Piedade. Preço 250$ mensaes; prefere-se contrato; trata-se na mesma. (D 6201) M

ALUGA-SE por 55$ a casa da rua Santa Philomena 44, Piedade, com 2 quartos, 2 salas, etc.; tratar rua Sete de Setembro 182, sob. (D 5957) M

ALUGA-SE por 25$ a casa da rua Fernandes Lima 15, proximo de Anchieta; tratar no armazem Almeida & Santos, ou r. Sete de Setembro 182, sob. (D 5958) M

ALUGA-SE a casa da rua André Pinto 122, na estação de Ramos; informar na mesma rua 142, e tratar r. Sete de Setembro 182, sob. (D 5956) M

ALUGA-SE, para qualquer negocio limpo, uma boa casa, á rua Viuva Claudio n. 321, no Jacaré, tendo moradia tambem para familia, ponto de grande futuro, pois existe uma fabrica prestes a funccionar; trata-se com Costa Braga & C., á rua S. Pedro n. 72. (D. 5617) M

ALUGA-SE por 80$, a casa numero 547 da rua Dr. Candido Benicio (Jacarépaguá), praça Secca; trata-se á rua do Carmo 59, 1º andar das 16 ás 18 horas. (D 6515) M

ALUGAM-SE uma sala e um quarto, por 52$, á rua Silva Guimarães n. 18, Fabrica, para moços ou senhoras sós. (D 5872) K

ALUGA-SE uma boa casa na rua D. Adelaide, no Meyer, n. 135, bonde Boca do Matto, á porta, tem sete quartos, duas salas e mais dependencias, bom banheiro, lavadouro, W. C., grande chacara, jardim, gaz e electricidade, póde ser vista a qualquer hora, tem pessoa tomando conta, e trata-se na mesma, ou na rua Senador Furtado n. 108, casa IX, com o sr. Angelo. (D 6372) M

ALUGA-SE um commodo, independente, a um casal; á rua Silva Rego 35, casa 31, Jacaré. (D 5910) M

TONICO BAY-RUM
O melhor tonico para os cabellos Deposito: rua 7 de Setembro 127-129 — R. KANITZ. (0801S)

JUBOL

REEDUCADOR DO INTESTINO

Sede bom para o vosso intestino: JUBOLISAI-O!
VENDE-SE EM TODAS AS BOAS PHARMACIAS E DROGARIAS DO BRASIL
Agentes geraes para o Brasil FERREIRA & VASCHY, 113, Rua General Camara; Caixa do Correio 624
(8617)

TERRENOS — Vendem-se juntos ou separados diversos lotes já nivelados, na rua Mariz e Barros; tratar directamente com o proprietario, á rua General Camara n. 118, 1º andar, das 12 ás 16 horas, com o sr. Vianna. (D 5790) N

QUEREIS adquirir uma boa casa com 3 quartos, 2 salas, cozinha, luz electrica, bom terreno em logar secco e saudavel? Ide á rua Ennes Filho n. 33, na Circular da Penha; tratar com o proprietario; preço de occasião; o motivo da venda é ter o seu proprietario de retirar-se do paiz. (D 6168) N

VENDE-SE no Meyer por 7:000$, uma casa com 2 quartos, 2 salas, cozinha, luz electrica e 2 bondes á porta. Tratar á rua Aquidaban 104, Meyer, Boca do Matto. (D 5856) N

VENDE-SE o predio da rua Manoel Victorino n. 505 (Piedade); trata-se no mesmo. (D 6230) N

VENDE-SE por 28 contos uma situação de café, em Magdalena, E. do Rio, retirada da cidade menos de uma legua, com 46 alqueires de terras, dando um anno pelo outro 1.500 arrobas de café; cafesaes em bom estado, 12 casas para colonos, moinho, pasto cercado, mattas e capoeiras, boa agua e clima muito bom; quem pretender, escreva para Leonel Barros de Oliveira—Magdalena, E. do Rio. (D 3008) N

VENDE-SE uma casa nova, boa construcção, estylo japonez, dois quartos, sala e cozinha; tem luz electrica, 3 minutos da estação de Ramos; rua Victoria n. 289. (D 6260) N

AOS AMIGOS

Usae e aconselhae o "CONTRACALLOS"
Em tres dias! O melhor extractor! Nas pharmacias, drogarias e perfumarias. Dep. Uruguayana n. 44. — P. LOPES. (8352)

VENDE-SE uma esplendida casa nova, com 3 quartos, 2 salas, cozinha, banheiro, W. C., jardim na frente e grande quintal todo plantado; 17:000$, á rua Visconde de S. ... n. 51, Andarahy. (D ...)

VENDE-SE á rua Schmidt de Vasconcellos, Aguas Ferreas, uma área de 1.500 metros de terreno; informações á caixa postal 439. (D 5890) N

VENDEM-SE tres lotes de terrenos, á rua Figueira n. 23, medindo 7, 11 e 14 por 40; trata-se na mesma rua n. 17. (D 2725) N

VENDEM-SE lotes de terreno na estação de Vigario Geral, Estrada de Ferro Leopoldina, a dinheiro á vista ou em prestações, desde 9$ mensaes, podendo o comprador tomar logo conta do terreno; os lotes medem 10 x 50, 10 x 67,50 e maiores. Tem agua do rio d'Ouro canalizada; passagens de ida e volta 500 réis em 1ª classe e 300 réis em 2ª; 35 minutos de viagem, sendo a estação no proprio terreno. No local se encontra quem mostre os lotes, e para tratar com o proprietario, á r. São Januario n. 89, das 4 ás 8 da noite. Preços, 300$ para cima. (C 24108) N

PLATINA 14$000
ouro 2$200, dente a $900, prata de 70 a 150 réis, joias velhas, antiguidades, paga-se principescamente na joalheria Paris, Uruguayana 41, Tel. C. 23. (8731)

VENDE-SE por 4:500$ cada um dois predios, na E. do Sampaio; tratar á rua do Carmo, 66, sobrado. (D 6234) N

VENDE-SE na praia de Botafogo, 1 bonito e solido sobrado, luxuosamente pintado e forrado de novo, com jardim na frente e grande quintal. Tem em baixo espaçosa sala de frente, 2 grandes quartos, enorme sala de jantar, copa, despensa, cosinha, banheiro e quarto para empregado, e em cima: 2 salões, 2 magnificos dormitorios e 1 quarto com banheira esmaltada e W. C.; trata-se á rua da Alfandega n. 130, 1º andar, das 2 ás 6. (D. 6.383.) N.

VENDEM-SE no Engenho Novo, dois predios juntos ou separados, a 5:800$ cada um, tem 2 quartos, 2 salas, cosinha e quintal, gaz, installação de luz electrica, etc.; rua da Alfandega n. 130, 1º andar, das 2 ás 6. (D. 6.383.) N.

VENDEM-SE por 16:000$ duas casas novas, com dois quartos, duas salas, cozinha, banheiro e quintal, um grande terreno com frente para duas ruas, na rua D. Francisca ns. 7 e 9, no Cabuçu', perto dos bondes de Lins de Vasconcellos; tratar na rua Duque Estrada Meyer n. 11, no Meyer. (D 5552) N

VENDE-SE um barracão no centro de grande terreno, na rua Galileu n. 104; trata-se na rua Honorio n. 316, Cachamby. (D 6325) N

VENDE-SE por 15 contos o predio recentemente construido á travessa Cerqueira Lima n. 29 (Riachuelo) tem 5 quartos, 2 salas, despensa, cozinha, banheiro com agua quente e fria, bidet, chuveiro, W. C. interno e externo, quarto para empregado e grande terreno. O predio é todo illuminado a luz electrica; trata-se no mesmo. (D 6008) N

VENDE-SE um bom terreno, á ladeira Schmidt de Vasconcellos, Aguas Ferreas; trata-se na ladeira do Ascurra n. 55. (D 6048) N

VENDE-SE uma casa no Meyer, rua Augusta n. 24, com duas salas, quarto, cozinha e mais dependencias, tendo 6 metros de frente e 43 de fundos; preço 3:500$; trata-se com o sr. Electro José do Patrocinio, á rua Therezopolis n. 18, esquina da rua Silva Manoel, antigo 187, das 5 ás 9 horas da manhã ou das 4 ás 6 horas da tarde. (D 4857) N

VENDE-SE por 5:000$ um lote de terreno com 8 X 39; na rua Santa Luiza, no Maracanã; trata-se na rua 1º de Março 80, sala 7, com o sr. Candido. (D 6512)

VENDE-SE uma casa moderna, de luxo, com pinturas a oleo e apparelhos para banhos quentes e frios, tendo 3 quartos e mais dependencias, em centro de terreno de 22,00 x 40,000, á rua Chaves Faria n. 52, S. Christovão; preço 30:000$; chaves defronte, na chacara de flores, onde se informa. (D 6257) N

VENDE-SE um predio com terreno com 11 X 60 na rua Mourn 43, estação da Piedade. Trata-se na rua do Hospicio 126, loja. (D 6538)

VENDE-SE sete contos á rua Piauhy (Todos os Santos) jardim e gradil na frente, centro de terreno, 11 X 62 alargando nos fundos mais 20 metros, porta no centro. 1 janella de cada lado, 3 salas, 4 quartos, cozinha com 2 foges a gaz e economico para lenha, dispensa, quarto com W. C., quarto com tanque e chuveiro, fóra 1 grande telheiro e quintal com bonita horta e arvores fructiferas. — Tratar com Mourão, Rosario 161. (D 6529)

UNIFORMES COLLEGIAES

enxovaes completos só na casa especial
A' LA VILLE DE PARIS
Alfaiataria, camisaria e gravataria.
35, RUA DOS OURIVES e BUENOS AIRES, 76
(8583)

CASA na Tijuca — Aluguel 300$, aluga-se uma para familia de tratamento, com 3 salas, 5 quartos, cozinha, despensa, cópa, banheiros e grande varanda na frente e ao lado; tudo com azulejo branco; tem jardim na frente e entrada ao lado. Trata-se com C. Simões Coelho; rua Marechal Floriano Peixoto, 221. Telephone 1287, Norte ou á rua Conde de Bomfim 497. Telephone 1884, Villa. (D 5813) K

Catarrho dos pulmões
Cura rapida com :o
* PEITORAL MARINHO *
Rua 7 de Setembro, 186.
(1070)

Compra e venda de predios e terrenos

CASA — Vende-se, no Meyer, na rua Maria Calmão, 36, dá para grande familia; tem jardim e bom quintal; é nova, elegante; preço.... 15:000$000. (D 6354) N

HYPOTHECAS

Dinheiro prompto, juros modicos e negocios rapidos; informa Martins, á rua da Carioca n. 45, Casa Dias.

VENDEM-SE as seguintes propriedades:
Rua Muratori, por 45 contos.
Rua Muratori, por 22 contos.
Rua S. João Baptista, por 24 contos.
Largo do Machado, por 40 contos.
Rua Dr. Campos da Paz, por 9 contos.
Alto da Tijuca, por 32 contos.
Rua Frei Caneca, por 20 contos.
Rua do Riachuelo, por 40 contos.
Terrenos em Villa Isabel, Gavea e Ipanema.
Dinheiro para hypothecas.
Informações com o senhor Martins, á rua da Carioca n. 45. Casa Dias. (D. 6.267.) O.

PREDIOS e terrenos — Quer comprar ou vender algum ou obter dinheiro com garantia hypothecaria, a juros modicos? Procure Mourão dos Santos, á rua do Rosario n. 161, sobrado, teleph. Norte 3166, pois tem sempre compradores, bons negocios e capitaes para collocar; tratando tambem de negocios federaes e municipaes. (D 5703) N

POR 750$, grande pechincha—Vendem-se 12 lotes de terreno de 10 por 50, a 3 minutos da estação de Andrade Araujo. Linha auxiliar, com agua encanada do Rio D'ouro; informa-se com o sr. Guilherme. (D 6365) N

PREDIOS — Compram-se, um grupo de 2 a 3, nas estações de Cascadura, Meyer, Engenho Novo, que sejam proximos á estação; resposta para a rua de S. Francisco Xavier n. 489, leiteria, Candido. (D 6513) N

PREDIOS E TERRENOS Quer comprar ou vender algum ou obter dinheiro com garantia hypothecaria, á juros modicos? Procurae J. Pinto, á rua do Rosario n. 142, sobrado, Tel. 2969 Norte, pois tem sempre compradores, bons negocios e capitaes para collocar. (6752)

PREDIOS e TERRENOS — Quer comprar ou vender algum ou obter dinheiro com garantia hypothecaria, a juros modicos? Procurae J. Pinto, á rua do Rosario n. 142, sobrado. Tel. 2969, Norte, pois tem sempre compradores, bons negocios e capitaes para collocar.
PREDIOS:
3:500$, na Piedade, pequeno predio com 2 salas, 2 quartos, etc.;
4:000$, em Cascadura, com 2 salas, 2 quartos, etc.;
6:000$, no Meyer, rua de bonde, com 2 salas, 2 quartos, etc.;
8:000$, no Engenho Novo, com 2 salas, 3 quartos, etc.;
10:000$, no Andarahy, com 2 salas, 2 quartos, etc., terreno 11 x 60;
12:500$, em Todos os Santos, predio de 2 pavimentos, com 2 salas, 6 quartos, etc., jardim e quintal;
14:000$, em S. Christovão, solido e moderno, com 2 salas, 3 quartos, etc.;
16:000$, na rua do Uruguay, com 2 salas, 3 quartos, etc., jardim e bom quintal;
18:000$, em Ipanema, com 2 salas, 3 quartos, etc., bom terreno;
25:000, em Copacabana, com 2 salas, 3 quartos, etc.;
28:000$, no Andarahy, em rua de bonde, moderno palacete, com 2 salas, 4 quartos, etc.;
E os TERRENOS:
Na rua Professor Gabiso, 10 por 80; na rua S. Francisco Xavier, 22 por 100. E muitos outros predios e terrenos; fazem-se hypothecas a juros modicos com J. Pinto; rua do Rosario n. 142, sobrado. (8720)

VENDE-SE por 14:500$, junto á E. do Engenho Novo, uma casa com 4 quartos e 2 salas; tratar á rua do Carmo, 66, sobrado, sala 1. (D 6234) N

VENDE-SE no melhor ponto da rua Visconde de Santa Isabel, um confortavel predio assobradado, construcção de 1911, com bellissimo jardim no lado e na frente, tendo do outro lado entrada para automoveis e carros, e nos fundos pomar, garage, cocheira, etc.; tem duas salas grandes e cinco quartos espaçosos, todos com janellas, despensa, banheiro, cosinha, varanda ao lado, etc.; preço 20 contos; trata-se na rua da Alfandega n. 130, 1º andar, das 2 ás 6. (D. 6.383.) N.

Tome sem demora BIODAL
DEPOSITARIOS
ALFREDO DE CARVALHO & C.ia
RUA 1º DE MARÇO Nº 10
RIO DE JANEIRO
(240)

VENDEM-SE dois predios proximos á Usina da Tijuca, a quarenta metros do bonde, cada um com cinco quartos, duas salas, cozinha, quarto de banho, installações sanitarias, dependencias muito boas, jardim e terreno, magnifica e salubre localidade; para informações e tratar á rua do Rosario n. 116, com Eduardo. (D 5732) N

VENDE-SE, no E. do Rio, em logar saluberrimo, grande fazenda de criação e plantação. Tem muito matto. Vendem-se tambem novilhos para carro. Negocio directo. Cartas para Antonio Lima da Silva, caixa postal n. 13—Nictheroy. (D 6186) N

VENDE-SE, por 17 contos, proximo á rua Adelaide, Boca do Matto, Meyer, uma adoravel vivenda, centro de terreno, 4 quartos, 2 salas, grande cosinha, W. C., interno, jardim, etc.; rua da Alfandega n. 130, 1º andar, das 2 ás 6. (D. 6.383.) N.

Juventude Alexandre

Faz com que os cabellos brancos fiquem pretos, não queima, não mancha a pelle.
A Juventude Alexandre desenvolve o crescimento do cabello e extingue a caspa com tres applicações.
Vende-se em todas as perfumarias, pharmacias e drogarias. Preço, 3$000. — Depositario: Casa Alexandre, Rua do ... n. 148. (793)

VENDE-SE por 35:000$ um bom predio, em Santa Thereza; tratar á rua do Carmo, 66, sala 1. (D 6234) N

VENDE-SE bom terreno, no boulevard Vinte e Oito de Setembro com 22 x 50; tratar á rua do Carmo n. 66, sobrado. Preço 1:000$ cada metro. (D 6234) N

VENDE-SE um terreno nivelado, á rua Nogueira da Gama ns. 6 e 8, S. Christovão, com 12,00 x 15,00, por 3:000$; trata-se com Carvalhaes, rua do Rosario n. 103, das 3 ás 5 horas. (D 6258) N

VENDE-SE um terreno de 22 x 33 (esquina), á rua Roberto Silva, Ramos (parte alta); preço 2:800$; tratar com o sr. José, avenida Rio Branco n. 100, sala 1, 2º andar. (D 5711) N

VENDE-SE uma casinha na estação de Bento Ribeiro, rua Capitão Pires n. 6, a 5 minutos da estação; trata-se na mesma. (D 6215) N

VENDE-SE muito proximo á estação do Riachuelo, por preço de occasião, um solido predio com jardim, grande pomar e esplendida vista, tendo duas espaçosas salas, cinco quartos, copa, W. C. e cosinha com fogão a gaz e a lenha; fóra tem tres quartos para empregados, banheiro e gallinheiro; o terreno tem 22x70, e está todo murado e gradeado; trata-se na rua da Alfandega n. 130, 1º andar, das 2 ás 6. (D. 6.383.) N.

VENDE-SE por 14 contos, muito proximo á estação do Meyer, um solido predio de construcção moderna, com tres quartos, duas salas, cosinha, quarto com banheira esmaltada e aquecedor, W. C. interno, gaz, luz electrica, grande quintal todo cercado com tres quartos para empregados, etc. rende 163$ mensaes; trata-se na rua da Alfandega n. 130, 1º andar, das 2 ás 6. (D. 6.383.) N.

VENDE-SE por 17 contos, na Boca do Matto, perto da rua Lins de Vasconcellos, um predio em centro de terreno e frente de rua, construido caprichosa e recentemente para morada do proprietario, com installação de luz electrica e de gaz; tem duas salas, quatro dormitorios com janellas, grande cosinha, W. C. interno e varanda; trata-se na rua da Alfandega n. 130, 1º andar, das 2 ás 6. (D. 6.383.) N.

VENDE-SE uma pequena casa, com terreno de 10 de frente por 35 1|2 de fundos, bom logar e saudavel, por pouco dinheiro; é negocio urgente; ver e tratar á rua Augusto Sanoni n. 32, Villa Lusitania (Penha). (D 5670) N

CONSTIPAÇÕES
Tome PEITORAL —:—
—:— —:— MARINHO
Rua 7 de Setembro, 186.
(1070)

VENDE-SE por 28:000$ um predio de negocio, junto á praça Onze de Junho; tratar á r. do Carmo, 66, sobrado, sala 1. (D 6234) N

VENDE-SE por 4:900$ uma casa nova, á E. Real de Santa Cruz; tratar á r. do Carmo 66, sala 1. (D 6234) N

VENDE-SE por 60:000$ um grupo de casas que rende 1:100$000 por mez; tratar á r. do Carmo, 66, sobrado, sala 1. (D 6234) N

VENDE-SE, junto ao Meyer, uma casa por 6:500$, em centro de terreno; tratar á r. do Carmo, 66, sala 1. (D 6234) N

VENDE-SE por 17:800$, distante 10 minutos da praça General Roca (Tijuca), um confortavel chalet rodeado de janellas, centro de terreno de 11x44, murado e ajardinado, com gradil e portão de ferro, tem 2 grandes salas, 1 saleta, 4 dormitorios, cosinha, gaz, luz electrica, quarto para empregado, W. C. interno e externo, pomar, e o terreno é nivelado. Trata-se á rua da Alfandega n. 130, 1º andar, das 2 ás 6. (D. 6.383.) N.

VENDE-SE por 20 contos, proximo á rua do Bispo, um elegante predio novo, de 2 pavimentos, proprio para pequena familia, construcção solida, está em centro de terreno todo murado e nivelado, tem 2 salas, 3 quartos, cosinha e outras dependencias, (passagem 200 réis), negocio de occasião; trata-se na rua da Alfandega n. 130, 1º andar, das 2 ás 6. (D. 6.383.) N.

VENDEM-SE esplendidos lotes de terrenos, de 50$ a 150$, a dinheiro e a prestações, em S. Matheus, linha auxiliar, com J. Campos. (D 2292) N

VENDEM-SE os predios novos da rua Itapiru' ns. 258 A e 260; abertos das 10 ás 12; trata-se á r. do Hospicio n. 170. (D 5675) N

VENDE-SE por 7:000$000 a casa da rua José Bonifacio 213, Todos os Santos. Esplendido ponto para qualquer negocio. Trata-se no numero 210. (D 5843)

VENDE-SE um terreno com 10 x 38, á rua Barão do Bom Retiro, pegado ao lado direito do predio n. 580; preço de occasião; tratar á r. Mariz e Barros n. 457, casa 34, com S. Soares. (D 3953) N

VENDE-SE por 25 contos um solido predio novo, na estação do Rocha; tem dois pavimentos e terreno de 12x40; rua da Alfandega n. 130, 1º andar, das 2 ás 6. (D. 6.383.) N.

VENDE-SE em leilão sexta-feira, 7 do corrente, solido e elegante predio á rua Itapiru' 279; póde desde já ser examinado de 1 ás 3 horas da tarde; vide annuncio no "Jornal do Commercio", de quinta-feira. (D 6517)

VENDEM-SE dois predios á rua Torres Homem 238, por 9:000$. Occasião. Trata-se, rua Buenos Aires n. 151. (D 6477)

VENDE-SE a casa da rua Aurelia n. 43, Meyer, com 2 salas e 3 quartos, sendo 2 separados; para ver e tratar na mesma. (D 6498)

VENDE-SE por 65 contos, solido e elegante predio com vastas accommodações e todos os requisitos hygienicos, em Copacabana. Trata-se com B. Souza, & Carmo, rua Carioca, 16, 1º andar. (D 6535)

VENDE-SE, preço 20 contos, cada um, em Villa Isabel, dois predios assobradados, de esthetica attraente, centro de grande terreno, construcção solida, de 1912, muito proximo á praça 7 de Março, tem 4 quartos, duas salas, todos com janellas, saleta, copa, despensa, cosinha, quarto para banho com banheira esmaltada e W. C. interno e externo, quarto para empregado, jardim e gradil com portão de ferro, etc. Não servem para renda; rua da Alfandega n. 130, 1º andar, das 2 ás 6. (D 6383) N

VENDE-SE na Boca do Matto, Meyer, um terreno que mede dezesete mil e quinhentos metros quadrados (17.500); tem uma casa de campo no centro do terreno e muito proximo a bonde; rua da Alfandega n. 130, 1º andar, das 2 ás 6. (Terreno parte alta e saudavel). (D. 6.383.) N.

VENDEM-SE a 700$ magnificos terrenos nivelados, em rua já com meios fios, esgoto, gaz, agua, luz electrica e local saudavel, na Boca do Matto, 2 minutos do ponto de Lins de Vasconcellos e um minuto da rua Adelaide; rua da Alfandega n. 130, 1º andar, das 2 ás 6. (D. 6.383.) N.

VENDE-SE no melhor ponto da praia de Botafogo, um solido predio, todo pintado e reformado de novo, luxuosamente, com jardim na frente, tendo em baixo grande sala de frente, 2 grandes quartos, enorme sala de jantar, copa, despensa, cosinha, banheiro, quarto para empregado e bom quintal, e em cima: 2 salões, dois espaçosos dormitorios e um quarto com banheira esmaltada e W. C. Não serve para renda; trata-se á rua da Alfandega n. 130, 1º andar, das 2 ás 6. (D. 6.383.) N.

VENDE-SE por 30 contos, no Meyer, um correr de cinco predios, cada um com 2 quartos, 2 salas, cosinha e quintal murado, gaz e luz electrica, e dá uma renda garantida de 430$ mensaes; trata-se na rua da Alfandega n. 130, 1º andar, das 2 ás 6. (D. 6.383.) N.

VENDE-SE na rua General Severiano, um bello e solido predio com 2 salas, 5 dormitorios, copa, cosinha, quarto com banheira esmaltada, bidet, aquecedor, etc., quarto para empregado e bom jardim; trata-se á rua da Alfandega n. 130, 1º andar, das 2 ás 6. (D. 6.383.) N.

VENDE-SE por 8:500$, no Andarahy, proximo á praça Verdun, uma casa nova, de construcção moderna, com 2 quartos, 2 salas, cosinha, W. C. interno, quintal murado, gaz e luz electrica; trata-se á rua da Alfandega n. 130, 1º andar, das 2 ás 6. (D. 6.383.) N.

VENDE-SE, no largo do Catumby, uma grande casa, com duas salas, tres quartos, saleta, quarto com banheira esmaltada, bidet, aquecedor e chuveiro, cosinha com fogão economico e a gaz, porão para deposito, quarto para creados, W. C. interno e externo, pomar e terreno para edificar; trata-se á rua da Alfandega n. 130, 1º andar, das 2 ás 6. (D. 6.383.) N.

A SYPHILIS

(em todas as manifestações, phases e periodos)

molestias da pelle, rheumatismo, chagas, e todas as doenças provenientes de sangue impuro

Tratam-se ate a cura radical e completa com o mais forte e energico preventivo e depurativo anti-syphilitico, inteiramente inoffensivo,

DEPURATOL!

Marca registrada e approvada pela Directoria de Saúde Publica do Rio de Janeiro.

SUAS VANTAGENS

As vantagens deste poderoso depurativo e anti-syphilitico são muitas e qualquer dellas de per si o torna superior a qualquer outro preparado congenere. Vamos no emtanto mencionar as principaes:

Substituir qualquer outro tratamento com grande superioridade, inclusivamente o conhecido **606** e **914**, e as fricções e injecções mercuriaes, processos velhos que todos devem arredar de si por incommodos, inefficazes e dolorosos, desde que se tratem pelo **DEPURATOL.**

Não ter dieta especial Outra vantagem de grande valor, visto que o medicamento em si não exige dieta, mas apenas a doença em certos casos de bastante gravidade, devendo o doente abster-se simplesmente de salgados, picantes, bebidas alcoolicas ou espirituosas. Em caso de simples preventivo ou de manifestações ligeiras, não tem necessidade de se abster de qualquer coisa, podendo usar de tudo.

Não ter sabor: o que é de uma grande vantagem para as pessoas que repugnam tomar remedios. São pequenas pillulas que se tomam facilmente com um gole de agua.

Traz appetite e o bem estar ao doente, fazendo desapparecer em breve as dores e tonturas de cabeça, dores pelo corpo, placas e chagas provenientes do mesmo mal. As melhoras tornam-se bastante sensiveis logo no fim do primeiro tubo ou no decorrer do segundo tubo.

Ser portatil Toda a gente embirra em andar com frascos de vidro na algibeira que, além de terem o risco de se partir, têm ainda o inconveniente de se tornarem incommodos, O DEPURATOL vae acondicionado em pequeninos tubos que andam perfeitamente á vontade até na algibeira do collete.

Ser inalteravel porque nunca perde as suas propriedades, nem com o tempo, nem com o clima, e póde ser tomado em qualquer estação ou época do anno.

Não necessitar de outros tratamentos supplementares como bochechos e gargarejos mercuriaes, pós, pomadas e aguas para lavagens, visto que o mal está no sangue e purificado este pelo DEPURATOL, nada mais precisa para que desappareça por completo.

PERCORRER TODO O ORGANISMO DO DOENTE, sem a mais ligeira perturbação e ir com a corrente circulatoria ou seja, com o sangue, a toda parte: figado, pulmões, cerebro, garganta, orgãos genitaes, braços, pernas, e emfim, a todas as visceras, exterminando o terrivel agente da syphilis.

Numa palavra: **O DEPURATOL** é o unico medicamento que trata e cura a syphilis sem o mais leve incommodo para o doente, sem que este precise tirar algum tempo ao seu horario, visto que póde andar nas suas occupações habituaes e á sua vontade, e sem que seja explorado, visto que gasta pouco dinheiro e com todo o proveito. Além de tudo isto, é inteiramente inoffensivo.

Que o use quem nelle tiver confiança e que soffra e gaste sem proveito, quem delle duvidar! **O DEPURATOL encontra-se á venda em todas as boas pharmacias e drogarias.**

Tubo com 32 pillulas, 8 a 10 dias de tratamento, 5$000 — Pelo Correio, mais 400 réis — 6 tubos, 27$000; pelo Correio, mais 1$000.

O **DEPURATOL** encontra-se á venda em todas as boas pharmacias e drogarias.

Deposito Geral — PHARMACIA TAVARES
Praça Tiradentes, 62 Rio de Janeiro

(8335)

VENDE-SE por 25:000$000 grande predio com chacara, na rua Vinte e Quatro de Maio n. 292; póde ser visot das 2 ás 6 horas. Negocio directo. (D 6437)

VENDE-SE por preço razoavel o predio da rua Capitão Senna, 57, Praia Formosa, com 2 quartos, sala, cosinha, terraço, porão e terreno regular; para ver e tratar no mesmo. (D 6510)

VENDEM-SE diversos predios nos bairros de Botafogo, Tijuca, Andarahy, Villa Isabel e ruas S. Francisco Xavier e outros, S. Christovão e suburbios; preços commodos; trata-se na rua 1º de Março, 80, sala 7, Candido. (D 6511)

VENDE 22:000$000, superior Villa, construcção moderna, Rua D. Anna Nery, Rocha. Martel, Senhor dos Passos, 61. (D 6523)

VENDEM-SE lampadas Westinghouse de 5 a 50 velas, a 1$700; rua da Misericordia 45, Casa da Figa. (D 5911) O

VENDE-SE um piano allemão; rua Visconde Sapucahy 332. (D 5942) O

VENDE-SE um piano Pleyel, barato; Avenida Mem de Sá 319. (D 5943) O

VENDE-SE palha de seda para vestidos, a 5$000 o metro; na Casa das Linhas, Avenida Passos 72. (D 5879) O

VENDEM-SE chapas para bordar, a 1$500; na Casa das Linhas, Avenida Passos 72. (D 5879) O

VENDE-SE acolchoado para cama de creança, a 2$500; na Casa das Linhas; Avenida Passos 72. (D 5879) O

Teleph. 3998 C.
Cantidio Lobo Junior
Cirurgião Dentista
Rua Isabel n. 11-1º
4021

VENDAS DIVERSAS

RHEUMATISMO

as dôres desapparecem em 5 minutos.
LINIMENTO MARINHO
Rua 7 de Setembro, 186.

(1070)

TRASPASSES

Achados e perdidos

DIVERSOS

Não ha mais calvos!!!

A pomada NITAL, do Dr. Lefan, é a ultima palavra da sciencia contra a quéda dos cabellos, a calvicie, a caspa e todas as doenças do couro cabelludo.

O Dr. LEFAN, com 73 annos de edade e a sua formosa cabelleira, adquirida com a pomada NITAL, como se tivesse hoje 20 annos

Foi por causa da minha calvicie que obtive a receita do remedio que faz verdadeiramente crescer o cabello e cuja venda trato agora de propagar.

Eu proprio experimentei a satisfação que dá o crescimento gradual de cabello novo, preto, d'aquella côr sedosa que o cabelleireiro nunca deixa de elogiar. Depois que comecei a offerecer este producto ao publico, ha alguns annos, tive a bôa sorte de fazer experimentar a milhares de outras pessoas um sentimento de felicidade egual ao que experimentára, quando me pareceu certo (assim como aos meus amigos) ter realmente adquirido o verdadeiro segredo de fazer renascer o cabello.

Si soffre de algum destes males que a minha pomada NITAL cura, compre-a immediatamente; não hesite mais tempo, confie em mim, que eu lhe prometto que o meu remedio será de effeito seguro e rapido.

V. Ex. não póde ter a esperança de ver crescer o cabello, ou evitar-lhe a quéda, num quarto de hora, depois de ter applicado a pomada na cutis capillar, mas, geralmente, vê-se novo e vigoroso nascimento de cabello depois de uma e duas semanas de tratamento, sendo o effeito de ordinario satisfatorio, quer se applique a uma SENHORA, ou a um HOMEM.

Preços: um pote, 5$000; pelo Correio, 6$000.

A' venda em todas as pharmacias, drogarias, perfumarias e barbearias. — Depositarios: Perfumaria Lopes — RUA URUGUAYANA, 44.

(C. 8717)

DINHEIRO — Particular empresta-se sob predios e promissorias; Rosario n. 152, s. 3 — J. Gonçalves. (D 6476) S

DINHEIRO — Empresta-se sob hypotheca de predios, terrenos e sobre alugueis, juros de apolices, mesmo de menores ou em usofruto; adeanta-se sobre inventarios, custeando-se os mesmos, por promissorias a ...

HYPOTHECAS — Emprestam-se 20 a 40 contos, sobre bons predios. Vaz Salleiro & C.ª, Senador Pompeu n. 19. (D 5841) S

JOVEN distincta e sympathica, precisa da protecção de um senhor ou moço, para arranjar-lhe collocação em casa commercial, para caixa ou dactylographa. Cartas a C. N. (D 5831) S

Marmello secco

PILULAS VIRTUOSAS

... figado ou intestino. Estas pilulas, além de tonicas, são indicadas nas dyspepsias, prisões de ventre, molestias do figado, bexiga, rins, nauseas, flatulencias, mão estar, etc. São um poderoso digestivo e regularizador das secreções gastro-intestinaes. A' venda em todas as pharmacias do Brazil.

Deposito: Drogaria Rodolpho Hess & C., rua Sete de Setembro .. 61, Rio. Vidro 1$500, pelo correio 1$700. (8418)

DINHEIRO — Na Empresa C. Aux. do Inquilinato, sob hypothecas, notas promissorias, moveis, mercadorias, caução de titulos, etc.; rua do Rosario n. 172, sob. (D 5619) S

DA'-SE boa pensão em casa de familia; á mesa e a domicilio; rua Costa Bastos n. 20. (D 5688) S

DA'-SE pensão á mesa, 60$ a domicilio, 80$; rua Senador Dantas n. 18. (D 5824) S

DINHEIRO — Promissorias, juros, de 9 a 12 % ao anno. Hypothecas desde 7 %; negocio rapido, procurar o capitão José Leão; rua de S. José, 82, livraria, das 11 ás 12 e das 14 ás 17 horas. (D 6467)

DINHEIRO para hypothecas á juros de 7 % á 12 % ao anno; promissorias e outros emprestimos; adianta-se para certidões e impostos; modica corretagem; com J. Pinto, rua do Rosario, 142, sobrado. Telephone 2969 Norte. (5035)

DINHEIRO sob hypothecas, inventarios, impostos e extincção de usufrutos; á rua Buenos Aires 198, (antiga do Hospicio). (D 5597) S

Embriaguez — Cura-se, sem dar remedios para beber. Mais de mil pessoas curadas, havendo algumas que bebiam ha mais de 20 annos. Travessa da Luz, n. 4, sobrado. Haddock Lobo, casa de familia respeitavel. Attende-se gratis. (6202) S

EMPRESTA-SE dinheiro sob hypotheca, a juros modicos, de 1 conto de reis para cima, no centro e suburbios, e adeanta-se dinheiro para papeis; Alfandega, 130, 1º andar, das 2 ás 6. (D 6385) S

IMPOTENCIA

Esterilidade, Neurasthenia, Insomnias, Espermatorrhea. Cura certa, radical e rapida no Gabinete Electrotherapico do

Dr. R. Neves da Silva

LARGO DA CARIOCA 10.
Consultas de 1 ás 5.

(716)

ESCRIPTURAÇÃO MERCANTIL — Guarda-livros com pratica de qualquer ramo de negocio, acceita trabalhos de sua profissão. Dirijam cartas a A. Ferreira; rua S. Christovão n. 82. (D 5082) S

ENJOOS DE MAR — Evitam-se e curam-se com a Baccharina mentholada. A' venda á rua 1º de Março n. 10 — Alfredo de Carvalho & C. Vidro, 1$500. (C 1902)

FAZEM-SE vestidos pelos ultimos figurinos, no Petit Palais; rua Haddock Lobo n. 75. (D 6024) S

FAZ-SE ponto a jour, no Petit Palais; rua Haddock Lobo 75. (D 6023) S

GRAMOPHONES e discos — Compram-se usados mesmo quebrados. Concertam-se gramophones. Vendem-se a 35$. Discos desde $500. Trata-se R. Uruguayana n. 135. (D 5319) S

GANHAE DINHEIRO — Adoptando o "Hypnotismo Afortunante", á venda no Instituto Electrico; rua da Assembléa n. 45, sobrado. (D 5475) S

Gachetas (valvulas), de couro chromado, para prensas hydraulicas e fins similares. Fabricam-se em qualquer dimensão, na *Fabrica de Correias Tijuca*. Rua da Alfandega 42, 1º. (D 4726) S

Dôr

uma só fricção de LINIMENTO MARINHO desapparece. Rua 7 de Setembro, 186.

(1070)

Mangueiras de todos os tamanhos, de Ferro, depositos ... Rua Alfandega 42, 1º. (C 4726) S

MR. ROMANELLI — Participa aos seus clientes que mudou o seu gabinete de sciencias occultas, para a rua da Conceição, 82, antigo, Nictheroy. Tel. 614. Consultas todos os dias, das 10 ás 3 1/2 e aos domingos e dias feriados, das 8 1/2 ás 11 e 1/2 — Nictheroy. (D 6136) S

MODISTA — Faz vestidos de 10$ a 30$. Executam-se por qualquer figurino, pont á jour e picot, a $200; rua Larga n. 49. Tel. 1945, Norte. (D 5733) S

VIAS URINARIAS

Syphilis, molestias venereas e da pelle. Gabinete Electrotherapico do

Dr. Belmiro Valverde

Docente da Faculdade e da Academia de Medicina. Tratamento rapido e garantido dos estreitamentos da uretra, gonorrhéas, cystites, hydroceles e hemorroidas. Exame directo da bexiga e uretra por apparelhos proprios. Consultorio: Largo da Carioca, 10, da 1 ás 5. Tel. 209, Central. (715)

MOVEIS usados — Compram-se mobiliarios completos, avulsos, louças antigas e modernas, metaes, cortinas, tapetes, etc. rua Senador Dantas n. 45. E. Ribeiro. Telephone Central 5255. (D 4936) S

MME. Antonietta — Confecção primorosa de qualquer vestido. — Grande sortimento em vestidos para verão, desde rs. 25$000. Faz botões, ponto á jour e picot. Cattete 341. Tel. Sul 2612. (D 4565) S

MACHINAS de costura Singer — Novas, entregam-se a 10$ por mez!!! dá-se um brinde. Trocam-se usadas por novas. Concertam-se e vendem-se usadas e novas, 20$, 30$, 50$, 80$, 120$ até 200$. Chamados A. Cotrim & C.ª, rua da Alfandega 213, sobrado (esquina da Avenida Passos). Teleph. Norte, 1065. (D 3286) S

MOVEIS, pianos, auto-pianos, cofres, moveis de escriptorio, tapeçarias, louças, crystaes, christofles, cortinas, estatuas, objectos de arte, etc., etc., quem melhor paga é o Fernandes, á rua dos Ourives n. 59, loja; telephone 1969, Norte; negocio logo decidido seja qual for o valor. (D 5903) S

MOVEIS — Compram-se, de casa de familia ou escriptorios; na rua da Alfandega 124. J. J. Martins. (D 5590) S

MACHINAS de escrever e calcular, officina mecanica de concertos, limpeza, nickelagem e reforma com perfeição; rua da Alfandega 137. Telephone Norte 3450 — E. Magalhães. (D 5635)

MODISTA — Perfeição garantida, vestidos desde 10$000; avenida Salvador de Sá n. 38, casa 1. (D 5933) S

MACHINAS de escrever — Vendem-se 2; Hospicio n. 206, 1º andar. (D 6463) S

MME. Vagulmar Lanzony — Cartomante brasileira, somnambula-clarividente e prophetica; lê com clareza as linhas das mãos; note o publico, que esta somnambula é a mais antiga do Brasil. Consulta em sua residencia á rua de Santa Rosa 308, Nictheroy. (D 6101) S

MACHINAS de costura em prestações de 10$000 mensaes. Vendem-se machinas usadas, desde 20$ para cima. Trocam-se, concertam-se e compram-se. Manda-se o mecanico a domicilio. Gratis bastidor e chapa para bordar. Deposito: rua Senador Euzebio n. 97. Tel. Norte, 1698. (D 2369) S

MOVEIS usados — Compram-se, querendo vender bem, não deixe de falar para o telephone 4849, Norte; rua Visconde Sapucahy n. 101. (D 6429) S

O advogado Gaspar Uchôa, bacharel em sciencias juridicas e sociaes pela Faculdade de Direito do Recife, póde ser procurado para os misteres de sua profissão, na rua da Quitanda n. 96, 1º andar, das 13 ás 14 horas. (D 5690) S

OVOS de gallinhas de boa raça, garantidos e bons reproductores, vendem-se á rua Ipanema 60, Copacabana. Entrega-se a domicilio. Teleph. Sul 2260. E' de vantagem visitarem este Aviario antes de fazerem qualquer compra. (D 5562) O

ORACULO DE DELPHOS, cada pessoa sua propria cartomante, palpites certos e seguros. Cartas celestes, astraes e zodiacaes do Dr. Schiloh, assombrosa descoberta da inspiração Divina. ...

MEDICOS

Dr. Alberto Duque Estrada

Especialidades: clinica gynecologica, molestias de creanças, cirurgia geral, vias urinarias, tratamento e cura da tuberculose pulmonar por processo seu. Consultorio: Associação Brasileira de Imprensa, rua Treze de Maio n. 58, das 2 ás 4 horas da tarde. (D 5871)

Consultas gratis

Pelo dr. Luiz de Lima Bittencourt, da Faculdade de Medicina da Bahia, medico e operador, especialista em

Doenças dos olhos
ouvidos, nariz e garganta

Todos os dias, das 3 ás 6 horas da tarde. Rua Rodrigo Silva, 26, 1º andar (entre Assembléa e 7 de Setembro). Consultorio perfeitamente apparelhado. (D 5448)

Dr. Alvino Aguiar

Pulmões, estomago e rins — Tratamento das anemias, esgotamento nervoso, etc. — Consultorio: rua S. José, n. 51. Telephone, 5868, Central. Residencia: travessa do Torres, 17. Telephone, 4265, Central. (D 1712)

DR. A. MONTEIRO — Medicina cirurgia, pelle, gonorrhéa, syphilis, coração, pulmões, intestinos, estomago e rins. Clinica de adultos e de creanças. De regresso da Europa, onde cursou 6 annos, hospitaes de Paris, Suissa, etc., consultas: 10 da manhã á 1, e das 3 ás 8 da noite. Gratis. Rua Marechal Floriano n. 55. Fornece e applica por 60$ o legitimo 914, allemão. (C 29188) R

DR. ED. MEIRELLES — Doenças internas e creanças. Exames e tratamentos das doenças de vias urinarias pela electricidade. — Ruas 7 Setembro n. 174, ás 4 horas, Hadock Lobo 458, tel. 1294, Villa. (C 29048) R

Dr. Raul Pacheco: especialista em molestias de senhoras e operações por tumores do ventre e seios, usando os mais aperfeiçoados methodos e a melhor technica operatoria. Partos sem dôr Ouvidor 173 e Cattete 238

(D 2516) R

DR. POSSOLLO — Docente de clinica cirurgica da Faculdade — Operações, vias urinarias e doenças das senhoras. Assembléa 81, de 1 ás 3. Tel. 4169. C. Residencia, r. Inhangá n. 25 — Copacabana (C 5119) R

DENTISTAS

DR. SILVINO MATTOS — E' sabido que de um dente cariado póde resultar o seguinte: fistula gengival ou cutanea, periostite, carie ossea, etc. Procurem, de preferencia, o dr. Silvino Mattos, que é especialista em tratamento de carie dentaria, molestias da bocca, extracções dentarias, sem dor, obturações e dentaduras de qualquer fórma, inclusive pivots, corôas de ouro e trabalhos de ponte. Preços razoaveis, 3, rua Uruguayana n. 3. (D 6483)

A. T. GALINDO — DENTISTA. ...

DENTISTA

Curso Normal de Preparatorios

Diurno (Fundado em 1913) Nocturno

Ninguem deve se matricular em nenhum curso sem visitar antes este, tomar informações e pedir prospectos. O mais importante e mais frequentado da capital.

Uruguayana 39 - 1º e 2º andar

Telephone 5224 Central

(D 6352)

DR. SILVINO MATTOS — Os dentes artificiaes, artisticamente collocados, contribuem poderosamente para a compostura da bocca, bôa pronuncia e, sobretudo, para a saúde, pois, é sabido, que as não perfeitas mastigações concorrem para uma série interminavel de enfermidades, mais ou menos graves e oriundas das más digestões. E a mastigação só poderá ser perfeita por meio desse conjuncto de orgãos que se chama apparelho dentario. Procurem, de preferencia, o **DR. SILVINO MATTOS, á Rua Uruguayana, 3**, de onde sairão plenamente satisfeitos. — PREÇOS RAZOAVEIS. (D 6484)

NÃO HA *gabinete odontologico moderno onde falte o maravilhoso producto denominado* **CALMETTINA**, (Desinfectante, antiseptico, hemostatico, desodorante, analgesico, cicatrizante, desinflammatorio, e tonico das mucosas). Vende-se em toda a parte. (8497)

SRS. DENTISTAS — Na rua Uruguayana, 3, sobrado, compram-se em bom estado e de boa procedencia, mufalos, placas e demais instrumentos proprios de officina e de consultorio. (D 6481) R

PARTEIRAS

PARTOS molestias das Senhoras e operações, por bons **MEDICOS** que curam corrimentos, hemorrhagias e suspensões; fazem apparecer o incommodo nos casos indicados, sem provocar hemorrhagia, tendo como enfermeira Mme. **JOSEPHINA GALLINDO**, do Hospital Clinico de Barcelona; consultas diarias, á rua da Constituição, 40, sobrado, gratis aos pobres. (D 5531) Y

PARTEIRA Mme. Francisca Reis. Diplomada, attende a partos todos os trabalhos da sua profissão, falta de menstruação, corrimentos, consultas a qualquer hora. Rua General Camara nº 110. Telephone, Norte, 3368, proximo da avenida Central. (D. 5809) Y

PARTEIRA e enfermeira — Mme. Mattos, diplomada nos dois cursos pela Escola Medico-Cirurgica do Porto — Faz partos, tratamento do utero e suspensões; preços sem egual. Consultas gratis das 12 ás 2 da tarde; rua dos Andradas n. 149. Tel. Norte, 4779. (D 1440) Y

UTERO Colicas, falta de regras, dores nos ovarios, hemorrhagias, corrimentos, visitas dolorosas e irregulares, perturbações da edade critica, doenças uterinas, metrites, inflammações, hysteria, anemias. Curam-se com o SEDANTOL, remedio indispensavel ás senhoras de qualquer edade. Granado & Filhos, rua Uruguayana n. 91, e Granado & C., rua 1º de Março, 14 — Rio de Janeiro. (D 5924)

Professores e professoras

AULAS de conversação franceza. Ecole Française Maréchal Joffre, 10$000 mensaes de data a data, para senhoras e cavalheiros; das 3 ás 6 hs. e das 7 ás 10 horas da noite. Aulas diarias, etc., 10$000 mensaes. Aproveitem. Matricula aberta. O conhecido professor Dr. Alphonse Lévy. Só se deve aprender com um professor que é francez, para ter mais proveito. 42, rua da Carioca, 42, 2º andar. (D 5934) Z

AULAS de conversação franceza, em 100 lições garantidas, pelo conhecido e competente Professor dr. Alphonse Lévy. Francez nativo, de Paris, diplomado em Paris. Preço para facilitar a todos — 100 lições, pelo preço de rs. 20$000. Curso para cavalheiros e senhoras: das 3 ás 6 horas. Das 7 ás 10 horas da noite; 42, rua da Carioca, 42. E' no 2º andar. (D 5935) Z

ACADEMICO dá explicações em sua residencia, para os exames de admissão ao Pedro II e Collegio Militar e preparatorios de physica e chimica e Historia Natural. Visconde de Abaeté n. 131 — Villa Isabel. (D 5854) Z

ALUMNA do 9º anno do Instituto, lecciona piano, em sua residencia, a 15$ mensaes, uma lição por semana, ou a domicilio sob ajuste. Carta a Z. R., rua Tavares Bastos n. 21, casa 10. (D 6489) Z

AULAS particulares, de quaesquer materias. Individualmente ou em grupos de dois alumnos. No Curso Propedeutico, á praça Tiradentes, 46. Tel. 5013, C. (D 6460) Z

ADMISSÃO ao Collegio Pedro II, E. Normal, preparatorios e concursos por 20$, aula todos os dias; curso primario, 15$; portuguez, franc., arithm., etc., 5$ cada; rua Marechal Floriano Peixoto n. 7. (D 6340) Z

ARTE tachygraphica — Ensino rapido, por especialista na materia; rua Buenos Aires n. 170, sob. (D 6323) Z

CURSO de preparatorios — Praça da Republica n. 58, 2º andar. — Leccionam-se todas as disciplinas necessarias aos exames parcellados e vestibulares. Admissão ao Pedro II e concursos officiaes. Curso pratico ...

INGLEZ pratico commercial, ensina-se em aulas diurnas e nocturnas. Rua do Mattoso n. 19. (D 6251) Z

LECCIONA-SE piano, pelo methodo do Inst., a 10$ mensaes, a meninos e meninas; trata-se das 9 ás 13; rua do Cattete n. 88, 2º andar. (D 6450) Z

LATIM — Das 12 á 1 hora da tarde. Aprendizado rapido e methodico. Uruguayana n. 35, 1º andar. (D 5838) Z

MLLE. Hélène Ruffier, professeur de française, d'histoire, de littérature et de diction. S'adresser; 115, rue d'Assembléa au 1.er étage. (D 5709) Z

PIANO, violino, theoria e solfejo, em curso e a domicilio, Prepara-se para exames de admissão no Instituto Nacional de Musica. Rua Esteves Junior n. 14 — Cattete. (D 6223) Z

PROFESSOR de mathematica — Prefere leccionar em collegios ou outros institutos de ensino. Trata-se á praça da Republica n. 50, das 8 ás 11. (D 6042) Z

PROF. Gonçalves Filho, diplomado, continua leccionando portuguez e arithmetica, 15$ mensaes; aulas diariamente das 2 ás 4 da tarde e das 7 ás 10 da noite; rua Riachuelo, 54, sobrado. (D 4883) Z

PROFESSORA, lecciona portuguez, francez theorico e pratico, pyrogravura, photominiatura, desenho, pintura, bordados e piano. Preços modicos; rua Pereira de Almeida n. 59, ...

TACHYGRAPHIA — O professor Gonçalves Filho, especialista na materia, habilita a escrever 60 a 80 palavras por minuto, desde que a pessoa saiba bem portuguez. Aulas diariamente, diurnas e nocturnas, 15$000 mensaes (para propaganda); á rua Riachuelo n. 54. sob. (D 4884) L

TACHYGRAPHIA — Curso completo e rapido. Rua Barão de Cotegipe n. 80 — V. Isabel. (D 5373) Z

DOENÇAS DO ESTOMAGO, INTESTINOS, FIGADO E NERVOSAS — *DR. RENATO DE SOUZA LOPES, docente na Faculdade. Exames pelos raios X, do estomago, intestinos, coração, pulmões, etc. R. S. José 39. de 2 ás 5, ás terças, quintas e sabbados. Res. Rua Voluntarios 33.* (D 5828)

Gonorrhéas Chronicas e recentes. Quereis ficar radicalmente curado em poucos dias? Procurae informações com o sr. Feijó, que gratuitamente as offerece, não conhecendo caso nenhum negativo, rua Theophilo Ottoni n. 167, sobrado. (D. 6401) S

GONORRHEA e suas complicações. Cura radical por processos seguros e rapidos. Dr. JOÃO ABREU. Das 8 ás 11 e das 13 ás 18 horas: 64, rua de S. Pedro, 64. (720)

GRAVIDEZ Evita-se, usando os Pessarios Americanos; são inoffensivos, commodos, de effeito seguro e antisepticos. Encontra-se á venda na Drogaria Lamaignère — Rua da Assembléa n. 34 — Rio de Janeiro. (C 7510)

GRAVIDEZ O uso constante do Hematogenol, de Alfredo de Carvalho, em um calix ás refeições, em cuja composição entram a quina, kola, coca, lacto-phosphato de cal, pepsina, pancreatina, diastase e glycerina é a melhor garantia á vida do féto e da mulher gravida, pois o Hematogenol, além de poderoso tonico é digestivo; vende-se em todas as pharmacias e drogarias do Rio e dos Estados. Deposito: 10, Rua Primeiro de Março. (4016)

JAVA O melhor e mais puro café moido. Brinde a todos os freguezes. Encontra-se á venda nas mercearias e confeitarias de 1ª ordem. — Tel. Norte 5.130 — Rua do Ouvidor n. 191. (8398)

Clinica Medica

Doenças de adultos e creanças. Dr. P. Carneiro Leão. Assistente da Faculdade de Medicina e do Instituto Moncorvo.

Consultorio, Largo da Carioca, 16 e 18, segundas, quartas e sextas, das 2 1/2 ás 5 horas da tarde. Telephone, 5024, Central.

Residencia, Avenida Mem de Sá 206, sob. Tel. 2279, Central. (8294)

ROSTO E COLLO

isentos de sardas, espinhas, cravos e rugas precoces, adquirem-se com o uso do Creme Crobylla.
EXCELLENTE SUBSTITUTO DA MASSAGEM
O MELHOR FIXADOR DO PO' DE ARROZ
Nas perfumarias e na
— A GARRAFA GRANDE —
Rua Uruguayana, 66.
(4618)

Machinas agricolas

Vendem-se: DESNATADEIRA Laval, 1.500 ls. por hora, movida a turbina a vapor; RESFRIADOR ...

As pessoas de côr conseguem tornar os cabellos lisos, por mais crespos ou ondulados que sejam, com o

LYSODOR

Vidro 3$, pelo Correio 4$. Nas perfumarias, drogarias, pharmacias e na A GARRAFA GRANDE Rua Uruguayana, 66

(4616)

Santiago & Machado

Rua do Lavradio 100
E
Rua General Camara 161
Telephones: C. 2256 — C. 3386 — V. 3798.

ENROLAMENTOS EM GERAL
em stock: motores e dynamos

Compra-se e vende-se. Montagens em geral.
(7538)

PERFUMARIAS FINAS

QUALIDADE GARANTIDA
A PREÇOS SEM CONFRONTO
— na —
A' GARRAFA GRANDE
66, Rua Uruguayana, 66
(4620)

MACHINAS DE CORTAR cabello "JUWEL" — legitimas — e de outras marcas
CASA HERMANNY
Rua Gonçalves Dias 54
(8554)

"URIC"

EM TABLETTES

Pharmaceutico Theophilo de Andrade. Especifico homeopatha que dissolve e expelle o *acido urico*, empregado com efficacia nas dores dos rins, arthritismo, calculos, areias, bilis, arterio-esclerose, obesidade, gotta, eczemas e todas as perturbações do apparelho urinario. Não tem dieta. Granado & Filhos, Uruguayana, 91. Preço, 2$500. (8578)

Doenças do pulmão
—Dr. F. Catão, do Hospital dos Tuberculosos, Docente da Faculdade de Medicina do Rio de Janeiro. 73, r. da Assembléa; consultas das 14 horas em deante. Teleph., 4297, C. (C 8106)

Molestias das Gallinhas

A gosma, o gôgo, a corysa e o rheumatismo das gallinhas, e de outras especies de aves, são combatidos com segurança, pelo Corysol. Com o uso deste preparado, as gallinhas engordam e a postura augmenta. Lata, 2$500, pelo correio, 3$500.

A' venda em todas as casas de aves e na "A Garrafa Grande", á rua Uruguayana, 66, Perestrello & Filho. (4619)

Navalhas, preço de reclame **4$500**
CASA HERMANNY
Rua Gonçalves Dias 54
(8553)

Unhas brilhantes

Com o uso constante do Unholino, as unhas adquirem um lindo brilho e excellente cor rosada, que não desapparece ainda mesmo depois de lavar as mãos diversas vezes. Pó, 1$500, pelo correio, 2$000. Verniz, 2$000, pelo correio, 2$500; Pasta, 2$500, pelo correio, 3$000. Na "A Garrafa Grande", rua Uruguayana, 66. Em Nictheroy, Drogaria Barcellos. Em Campos, Pharmacia Pacheco. (4617)

Motor e Caldeira Lidgerwood

Vende-se um, em perfeito estado de funccionamento e conservação, força de 20 H. P., preço de occasião. Vêr e tratar á rua do Livramento 77 ou escrever para C. Leão, Caixa do Correio 383, Rio. (D 6461)

Este homem conhece a sua vida

O prof. Schiloh que já trabalhou com ruidoso successo nesta capital em 1911, 1913, 1915, 1917, está novamente no Rio. Sendo o prof. Schiloh o mais celebre chiromante de Paris, elle explica a vossa vida, o vosso futuro e o vosso destino, pelo unico meio das linhas e traços das mãos. Consultas diariamente em sua residencia, Hotel Globo, avenida Rio Branco, 301 — Nictheroy; acceita chamado a domicilio. (6152)

TRASPASSA-SE

uma charutaria e papelaria, pequeno empate de capital; trata-se na rua Haddock Lobo 85. (D 6447)

CACHORROS

A lepra, sarna, gafeira, darthros e todas as manifestações malevolas da pelle, nos cachorros, cavallos, gatos e nas varias especies de gado, são curadas com o "Sabão Dogue". Este sabão mata os piolhos, pulgas, bernes, bicheiras e os carrapatos nos animaes. Lata 2$500, pelo correio, 3$500.

A' venda na "A Garrafa Grande", á rua Uruguayana, 66, de Perestrello & Filho, e em todas as perfumarias, pharmacias e drogarias. Em Nictheroy, drogaria Barcellos. Em Campos, Pharmacia Pacheco. (4614)

ACTOS FUNEBRES

Sylvia

Herculano Ferreira Gomes e sua senhora, profundamente feridos com a perda de sua innocente filhinha SYLVIA vem por este meio, na impossibilidade de ser por outro, agradecer a todos os seus parentes e amigos que compareceram ao seu enterro, ou que de qualquer forma concorreram para lhes suavizar tão rude golpe. (D 5914)

Francisco Garcia da Rosa

Candida Pestana da Rosa e filhos, Rufina Tostes Dias, filhos e genro, Clotilde da Rosa Pacobahyba esposo e filhos, Francisco Garcia da Rosa Junior esposa e filhos e Clito Garcia de Mattos senhora e filho, viuva, filhos, irmã, sobrinhos, genro, nora, netos e primos do finado FRANCISCO GARCIA DA ROSA, agradecem do fundo d'alma a todas as pessoas que se dignaram acompanhar á sua ultima morada aquelle saudoso extincto e de novo os convidam para a missa que pelo eterno repouso de sua alma mandam rezar amanhã, quarta-feira 5, ás 9 horas, na egreja de N. S. do Rosario, largo do Rosario, 7º dia de seu passamento, a todos agradecendo esse acto de religião e caridade. (D. 5849)

Heloisa Aguinaga

A Confraria da Adoração Perpetua do S. S. Sacramento da Matriz da Lagôa, faz celebrar uma missa amanhã, 5 do corrente, ás 8 horas, em suffragio da alma da saudosa zeladora HELOISA AGUINAGA, e convida os parentes, amigos e associadas para esse acto de religião e caridade. (D. 5839)

Januaria de Saldanha da Gama Ribeiro

Suas filhas, genros e netos mandam rezar uma missa por sua alma amanhã, 5 do corrente, ás 9 1|2 horas, na egreja de S. Francisco Xavier. (D. 6440)

Rosalina Gomes Maia

(RUSSA)

Manoel Maia e filhos, dr. Hortencio de Carvalho e familia, convidam seus parentes e amigos para assistirem á missa de 3º mez de sua sempre lembrada esposa, mãe, tia, cunhada e sobrinha, ROSALINA GOMES MAIA, que mandam celebrar amanhã, quarta-feira, 5 do corrente, ás 8 1|2 horas, na capella de N. S. das Dôres, em Todos os Santos. (D. 6434)

Irene Carrazedo

B. M. de Carrazedo, filhos e noras, mandam rezar uma missa por alma de sua nunca esquecida filha, irmã e cunhada, IRENE CARRAZEDO, amanhã, 5 de fevereiro, (dia do seu anniversario), ás 9 horas, na Maritz de N. S. de Lourdes, no Boulevard 28 de Setembro. Deixou de ser celebrada no trigesimo dia, por falta de sacerdote. (D. 6433)

Maria das Mercês Bessone d'Avellar Corrêa

FALLECIDA EM JUIZ DE FÓRA

Daniel Pinto Corrêa, Maria da Gloria Bessone d'Avellar Corrêa, dr. Annibal Bessone Corrêa, Filhinha da Cruz Ferreira Bessone Corrêa, Oscar Tavares, Maria da Gloria Bessone Corrêa Tavares, Gaspar Mendes da Rocha Diniz, Dulce Corrêa da Rocha Diniz, Albina Corrêa Rosa, Jorge Antunes Rosa e dr. Oscar Pinto Corrêa, convidam seus parentes e amigos para assistirem á missa que mandam celebrar por alma de sua inolvidavel e querida irmã e tia, MARIA DAS MERCÊS BESSONE D'AVELLAR CORRÊA, na egreja da Candelaria, hoje, terça-feira, 4 do corrente, ás 10 horas, antecipando os seus agradecimentos. (D. 5953)

1º tenente Antonio de Britto Pereira

Os collegas de turma do pranteado 1º tenente da Armada Antonio de Britto Pereira, fallecido em Nova York, convidam os seus parentes e amigos para assistirem á missa que, pelo descanso eterno de sua alma, mandam rezar quarta-feira, 5 do corrente, ás 9 horas, no altar-mór da matriz da Candelaria, confessando-se gratos desde já pelo seu comparecimento. (D. 6547)

Dr. Nelson Rocha de Azambuja

Os drs. Oliveira Motta, Oswaldo Sequeira e Arnaldo de Moraes convidam a familia e amigos do DR. NELSON R. DE AZAMBUJA, para a missa que, por alma de seu prezado collega e amigo, mandam rezar hoje, ás 9 horas, no altar-mór da egreja de S. Francisco de Paula. (D. 6545)

Mercedes Corrêa Hungria Passos

FALLECIDA EM JUIZ DE FÓRA

Daniel Pinto Corrêa, Maria da Gloria Bessone d'Avellar Corrêa, dr. Annibal Bessone P. Corrêa, Filhinha da Cruz Ferreira Bessone Corrêa, Oscar Tavares, Maria da Gloria Bessone Corrêa Tavares, Gaspar Mendes da Rocha Diniz, Dulce Corrêa da Rocha Diniz, Albina Corrêa Rosa, Jorge Antunes Rosa e dr. Oscar Pinto Corrêa, convidam seus parentes e amigos para assistirem á missa que mandam celebrar por alma de sua querida e saudosa sobrinha afilhada e prima, MERCÊDES CORRÊA HUNGRIA PASSOS, na egreja da Candelaria, hoje, terça-feira, 4 do corrente, ás 10 horas, antecipando os seus agradecimentos. (D. 5954)

Prof. José Alves da Visitação

João Alves da Visitação, sua senhora e seu filho, agradecem do intimo d'alma ás pessoas que lhes fizeram o caridoso obsequio de comparecer ao enterramento dos restos mortaes de seu bom irmão, cunhado e tio, o professor JOSÉ ALVES DA VISITAÇÃO e participam aos seus parentes e amigos que hoje, terça-feira, 4 do corrente, ás 9 horas, no altar do SS. Sacramento da egreja de S. João Baptista de Nictheroy, será celebrada a missa de set'mo dia, em suffragio da alma do mesmo finado. (D. 6,412.)

"FLORICULTURA BARBACENA"

Assembléa 113. T. 1837. C. Corôas e Palmas de flores naturaes por preços modicos. (253)

Missa em acção de graças

[illegible] Pfaltzgraff e familia convidam a todos os seus parentes, amigos e conhecidos restabelecidos da influenza para assistirem á missa que em acção de graças mandam rezar na matriz de Sant'Anna, hoje, terça-feira, 4 do corrente, ás 9 horas, em louvor ao glorioso martyr São Sebastião, pelo que desde já agradece. (D. 5.390.)

D. Leonor de Castro Cunha

Pedro Cunha manda celebrar no dia 6 do corrente no altar-mór da egreja do S. S. Sacramento, ás 9 1|2 horas, missa pelo repouso eterno da sua presada esposa D. LEONOR DE CASTRO CUNHA, ficando penhoradissimo a seus amigos, parentes, e aos da sua querida esposa, que assistirem aquelle acto de religião puramente catholico. (D. 6468)

Edgard Flôres

(AUXILIAR DO CONSULADO EM SYDNEY)

Carlos Flôres, senhora e filhos, convidam os seus parentes e amigos, para acompanharem o enterro do seu idolatrado filho e irmão, EDGARD FLÔRES, saindo do Arsenal de Marinha, quarta-feira, 5 do corrente, ás 17 horas, para o Cemiterio de S. João Baptista, e desde já antecipam seus agradecimentos. (D. 6488)

Leiticia Barbosa Ferrão

Antonio José Seixas Ferrão, e seus filhos Octavia Silva Barbosa, Theophilo P. Silva e Alexandrina Barbosa Silva, e seus filhos Octaviano Jacintho Barbosa, Margarida Barbosa e filhos e demais parentes convidam a todas as pessoas de sua amizade para assistir a missa de 7º dia, por alma de sua prezada esposa, mãe e filha LEITICIA BARBOSA FERRÃO, quarta-feira, 5 do corrente, ás 9 horas, na egreja de S. Januario, em S. Christovão pelo que, desde já se confessam gratos. (D. 6536)

João Carvalho da Silva

Maria de Carvalho, sua filha, Durcelina de Almeida Braga e seus filhos, mãe, irmã, tia e primos do finado JOÃO CARVALHO DA SILVA, convidam seus parentes e amigos para assistirem á missa de tres mezes que em intenção á sua alma, mandam celebrar quarta-feira, 5 do corrente, na egreja de S. José, ás 9 1|2 horas, a todos ficando penhorados. (D. 5919)

Maria Gonçalves Mendes

(CABECEIRAS DE BASTOS) PORTUGAL

Fortunato Gonçalves Serra, Benedicto Gonçalves Serra e familia, profundamente sentidos pelo fallecimento de sua estremosa mãe, sogra, e avó, convidam a todos os seus parentes e amigos para assistirem á missa que pelo anniversario de seu fallecimento, mandam celebrar na egreja do Espirito Santo, (largo do Estacio de Sá), no altar-mór, ás 8 1|2 horas da manhã, do dia 5 do corrente, e pelo comparecimento a este acto, ficam eternamente agradecidos. (D. 5827)

Serranos d'Ayuruoca

Anna Moura Michvard d'Azevedo, Roberto Moura Michvard d'Azevedo, Leontina Michvard d'Azevedo Nunes, Francisco Villela Nunes, Maria Moura Michvard d'Azevedo, José Moura Michvard d'Azevedo, Antonio Norberto Michvard d'Azevedo, Emerenciana Moura Michvard d'Azevedo, Cornelio Norberto Michvard d'Azevedo e Geraldina Moura Michvard d'Azevedo, esposa, filhos e genro do coronel CORNELIO NORBERTO MICHVARD D'AZEVEDO, fallecido nesta localidade no dia 20 do corrente, vêm, por este meio, agradecer cordialmente a todas ás pessoas que tomaram parte na sua dôr, quer antes quer depois, do passamento do seu saudoso e inolvidavel chefe, bem como agradecem a todos que acompanharam seus restos mortaes até a ultima morada.

E aproveitam a opportunidade para agradecer tambem ás pessoas que assistiram a missa de 7º dia e convidam a todos para assistirem á missa do 30º dia, que mandam rezar na matriz desta localidade..

Profundamente penhorados agradecem a todos que lhes dirigiram condolencias por telegrammas e cartas.

Serranos, 27 de janeiro de 1919. (D. 6470)

Elvira Maria Adolpho

(3º MEZ)

João Adolpho e familia convidam seus parentes e amigos, para assistirem a missa que em intenção ao eterno descanso de sua filha ELVIRA MARIA ADOLPHO, mandam celebrar amanhã, *segunda* quarta-feira, 5 do corrente, ás 9 horas, na egreja do Senhor do Bomfim (S. Christovão). Desde já antecipam sua immorredoura gratidão. (D. 5932)

Leonor da Nobrega Carneiro

3º ANNIVERSARIO DE SEU FALLECIMENTO

Francisco de Assis Chagas Carneiro e tenente Aristides de Assis Carneiro, filhas e genro, convidam seus amigos e parentes a assistirem as missas que mandam rezar ás 9 horas, quinta-feira, 6 do corrente, na egreja do Divino Espirito Santo e S. João Baptista do Maracanã em commemoração do 3º anniversario do fallecimento de sua inesquecivel esposa, mãe e avó LEONOR DA NOBREGA CARNEIRO, por cujo acto de religião desde já agradecem. (D. 6519)

Maria Amelia Santos Coimbra

O dr. Miguel Coimbra Junior, e Orlando dos Santos Coimbra e familia (ausentes), viuva tenente João Franco, Mercêdes Coimbra Seabra e seu esposo Lauro de Andrade Seabra, Sylvio, Lincoln e Altivo de Oliveira Coimbra, Gastão, Almerinda, Arnaldo, Sylvia, Antonietta, Maria de Lourdes e Maria Ercilia Coquenot Coimbra, e Euphrosyna Cavalcanti de Oliveira, communicam o fallecimento repentino de sua estremecida mãe, avó e comadre MARIA AMELIA DOS SANTOS COIMBRA, occorrido hontem, ás 7 horas e 50 da noite, em sua residencia á rua Ceará 15, estação de S. Francisco Xavier; o enterro realiza-se hoje, ás 5 horas, para o Cemiterio de S. João Baptista. (D. 59662)

D. Antonia Guilhermina da Silva Pereira

Maria da Gloria Nobre da Veiga e filha, Maria Silva Pereira Pinto, Maria Caetana Silva Pereira, dr. José Carmo da Silva Pereira e senhora, dr. Alfredo Novis e familia, dr. Souza Gomes e senhora, dr. Carlos Affonso e senhora, dr. Clovis Corrêa da Costa e senhora, tenente Nobre da Veiga (ausente), filhos, nóra, genro e netos da sempre lembrada e querida D. ANTONIA GUILHERMINA DA SILVA PEREIRA, agradecendo a todos os parentes e amigos que acompanharam o seu enterro para o cemiterio de S. João Baptista, convidam os parentes e amigos para assistirem á missa que pela alma da mesma finada será celebrada amanhã, quarta-feira, 5 do corrente, ás 9 1|2 horas, no altar-mór da egreja de S. Francisco de Paula. (D 5818)

Cartões de visitas e luto

100 cartões de visita, typo reclame, 2$000. RUA BUENOS AIRES, 4-A. Tel. N. 2013. A dois passos do Correio Geral. (784)

Pensão Palace !

Chama-se a attenção das exmas. familias e cavalheiros do commercio para a Pensão Palace, á rua do Cattete n. 233, que tem aposentos e salas ricamente mobilados, com todo o conforto, perto da praia, comida estrangeira e verdadeira de primeira ordem; preço reduzido. (D 3852)

GONOL

E' o especifico por excellencia para a cura da GONORRHEA, ULCERAS VENEREAS e FLÔRES BRANCAS. De effeito rapido. Suprime a dôr. Não mancha a roupa. Vidro 5$; meio vidro 3$000. (D 6473)

CUIDADO

ao comprar medicamentos, tratando-se do mais precioso dom, nossa saude. Quanto mais se popularisa o uso dos Comprimidos "Bayer" de Asperina, tanto mais se trata de imital-os e substituil-os em prejuizo do publico. Compre unicamente os legitimos que se conhecem facilmente pela Cruz Bayer.

(8699)

SERRA E MOTOR

Compra-se para lenha. Rua Zeferino, 146. Teleph. Villa 3396. (D. 5960)

Grande leilão

Hoje ás 4 1|2 da tarde pelo leiloeiro Virgilio, á rua Mariz e Barros 463, do magnifico predio e todos os ricos moveis finos, metaes, piano, etc., tudo novo e moderno, estando a casa em exposição das 10 em diante. (D. 5947)

VENDE-SE

Por 180$, uma machina Singer, nova, 7 gavetas. A. Passos, 32, 2º. (D. 5931)

"INVISIVEIS"

S. B. Caridade e Virgem Maria. Qualquer pessoa que depois de muitos cuidados com a sua saude, não tenha conseguido melhoras satisfatorias, deve pedir uma consulta á Sociedade Beneficente acima, para obter o beneficio desejado.

E' preciso mandar o nome, filiação, edade, endereço e um enveloppe sellado para resposta. Cartas para a caixa postal 1916. Rio de Janeiro. (8283)

Casa com terreno proprio

(Não é foreiro), com 10 m. x 60 mts., quatro quartos e duas salas, muito terreno, na rua Barão de Mesquita, ao chegar á rua Uruguay, vende-se; trata-se por favor, na charutaria Motta; rua Gonçalves Dias n. 65, das 3 ás 4 horas. (D 6439)

Casa, moveis usados e armações

Vende-se a da rua Hospicio 305, bom armazem, barato, ponto feito, conhecido negocio bom e de occasião, por motivo de retirada. (D. 5916)

QUARTO

Rapaz do commercio, distincto, deseja um, bem mobilado em casa de familia, com meia pensão. *Urgente*: Cartas á caixa postal 795 — A. R. VEIGA. (D. 5915)

Gabinete dentario

Arrenda-se um, com contrato por 2 annos, com todos os apparelhos electricos bem installados; com optima clinica, casa nova confortavel, meio mobilada para pequena familia perto dos banhos de mar. Não se recebe propostas de quem não der bom fiador, Rua Copacabana, 660. (D. 5917)

ZINCO

Para cobrir um barracão, compra-se. Rua Zeferino, 146. Teleph. Villa 3396. (D. 5959)

Molho Inglez

Registrado e analysado — PRODUCTO PURO E RECOMMENDAVEL. Laboratorio: Villa 3550. Pedidos: MAX FRANKEL 7 de Setembro 38. Tel. Central 2528. Representantes em S. Paulo—Victoria —Campos e Bahia. Vidro. . . . 1$500 Usado nos principaes hoteis desta capital. (7599)

Catraia e caldeira

Vende-se uma catraia de fundo do prato para 25 toneladas e uma caldeira cylindrica de 12 cavallos, em perfeito estado; rua 15 de Novembro 36, Nictheroy. (D 5848)

PRENSAS

Vendem-se: uma hydraulica de 10 toneladas e uma a vapor para stereotypia, de 0m,75 x 0m,95, em perfeito estado; rua 15 de Novembro 36. (D 5848)

PHARMACIA

Vende-se uma bem montada e com bom "stock" de drogas no centro da cidade. A zona é optima para contratos. Cartas á José Fonseca, rua Camerino 73. (D 5847)

TINTURARIA

Vende-se uma com bom contrato em bom ponto, casa antiga. O motivo se explicará ao pretendente; informações com o sr. Domingos, rua Senador Pompeu n. 110, charutaria. (D 5845)

PENSÃO

Rapaz do commercio precisa de uma em casa de familia, no centro. Cartas á M., neste jornal. (D 5844)

SITIO

ou fazendola proximo á Central, no Estado do Rio, com agua e postos, arrenda-se com opção de compra em curto prazo; indicações á Jog, neste jornal. (D 6435)

PHARMACIA

Vende-se uma no local. O motivo de venda não desagradará ao comprador. Trata-se na mesma, á rua Lins Vasconcellos 317 (tel. V. 3424). (D 5858)

GABINETE

Aluga-se um bom para calista, na rua do Ouvidor n. 165, Salão Academico. (D. 5.778.)

BASTAM 8 DIAS...

para cessar a queda do cabello por mais forte que seja

E' só lavar a cabeça com Cascas de TUCUYRA

Effeito certo. Experimentem!

Deposito geral: FLORA BRASIL - Largo do Rosario, 3

(C. 8828)

Guarda-livros

dando optimas referencias, encarrega-se de escriptas avulsas, balanços, contratos, etc.; chamados pelo telephone Villa n. 3.799. (D. 3.792.)

Retratos a crayon

A 20$ e a 30$: visitem a casa de quadros e espelhos de Simões Feliciano da Rocha, á rua Visconde de Rio Branco n. 64. (D. 4.205.)

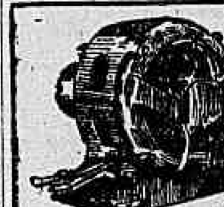

Cª PAULISTA DE MATERIAL ELECTRICO

RIO-R. S. José, 76.

S. PAULO-R. S. Bento, 55.

Material electrico em geral.

Stok permanente.

(5558)

Cães loulou-Pomerania

Vendem-se quatro lindissimos specimens desta raça, com dois mezes, a tratar á rua Ferreira Vianna n. 58, quarto n. 15. (D. 5.711.)

Piano Crapeau

Vende-se um novo todo de jacarandá, com capa, tendo sete oitavas, peça feita de encommenda, na praça Tiradentes n. 29. (D. 5.680.)

A. COSTA ARAUJO

Rua da Constituição n. 78

Telephone: Central 4450

MADEIRAS E MATERIAES DE CONSTRUCÇÕES

Completo sortimento de madeiras serradas em todos os comprimentos, grossuras e qualidades.

— Preços modicos — (8274)

PROFESSORA

Lecciona em casas de familia, portuguez, arithmetica, geographia e francez. Travessa Sorocaba n. 62, Botafogo. (D. 6.157.)

LINDA CASA

Acabada de construir, propria para pequena familia de tratamento, vende-se na rua Dr. Rego Lopes 35, á rua Conde de Bomfim; para tratar na rua Maranguape 40, 1º. (D 5742)

O BOM FUMADOR não quer mais fumar outro PAPEL DE CIGARROS do que o de BRAUNSTEIN frères — PARIS

Fornecedores do Estado Francez e das principaes fabricas brasileiras

Zig-Zag

para PAPEL de CIGARROS em RESMAS • BOBINAS

Fora de Concurso: LONDRES 1908 — TURIN 1.11

FUMA[illegible] Exijam [illegible] os Zig-Zag [illegible] tabacarias

(8638)

VENDE-SE

Um bom chale de Manilla e uma fantasia á portugueza; na Casa Dore baixos do Hotel Avenida. (D 6329)

SOCIO

Precisa-se um de 10 a 20 contos para uma casa de modas em um ponto inmelhoravel. Resposta á caixa 438, para X. X. X. (D 6348)

Doenças de ouvidos, garganta, nariz e bocca

Cura garantida e rapida do OZENA (fetidez do nariz) processo inteiramente novo.

DR. EURICO DE LEMOS

professor livre dessa especialidade na Faculdade de Medicina do Rio de Janeiro. Consultorio: rua da Assembléa n. 63, sobrado, das 12 ás 3 da tarde. (D 5883)

Fabricante de cabides para ternos e grande escala; venda por atacado — Rua Riachuelo 139. — Tel. C. 5673 — Rio de Janeiro. (D 6457)

Pensão á venda

Informa-se e trata-se com o sr. Braulio. Central mensageiro, avenida Rio Branco n. 155. (D. 4.609.)

Soffre do estomago, figado e intestinos ?

Tome Elixir de Camomilla Granjo

A' venda em todas as pharmacias e drogarias do Brasil.

Preço: 2$500 o frasco 4081

Botões Krementz (Stock)

Neiva & C.

Representações R. Acre 90, 1º Tel. Norte, 3760 (D 5784)

S. B. Mediuns Homoeopathicos

A todos que soffrem de qualquer doença, esta sociedade beneficente e humanitaria envia "gratuitamente" diagnostico da molestia e demais informações. Basta mandar o nome por extenso, a edade, a profissão, a residencia e 1 sello de 100 réis para a resposta. — Escrever á Caixa do Correio 509 RIO. (D 5649)

Doenças das senhoras e vias urinarias

CURA RADICAL

Dr. Raul Santos; rua Larga n. 154, da 1 ás 3. (D. 6204)

Não ha mais calvos!!!

A pomada NITAL do Dr. LEFAN, é a ultima palavra da sciencia contra a QUÉDA DOS CABELLOS, a CALVICIE, a CASPA e todas as doenças do couro cabelludo.

Preço: 5$000; pelo Correio, 6$000. Depositarios: Perfumaria Lopes.

R. URUGUAYANA, 44 (8101)

ASTHMA

Cura radical, por um processo novo, especial, rua Francisco Eugenio, 249, das 9 ás 3. (D. 6301)

ASTHMA

Tratamento efficaz com a VACCINA ANTI-ASTHMATICA, preparada no LABORATORIO DE PRODUCTOS MICROBIANOS. — Drs. A. Vasconcellos e G. Rheingantz, ASSEMBLÉA n. 45. Teleph. C. 1299. (C. 7525)

Sorte e riqueza

Tem sorte nos negocios e nos amores, não é victima do azar quem possue as "pedras de toká", legitimas pedras de cevar indianas. O casal, 10$. — I. Moraes rua Larga n. 205, 2º andar. (D. 5.468.)

Gonorrhéas

Antigas e recentes, curam-se radicalmente em tres dias, sem dôr nem recolhimento, pelo especifico de Bevan. Hospicio, 114. Pharmacia Ferreira. (D 2775)

RESISTENCIA

Não ha prova, até hoje posta em pratica, que seja tão rigorosa para os pneumaticos, como aquella a que estes são submettidos nas corridas de automoveis.

Pense V. S. na velocidade de 104 milhas por hora, em um percurso de mais de 250 milhas.

Imagine quão forte deve ser um pneumatico para dar resultado satisfactorio — a resistencia em absoluto a semelhante prova. —

Os pneumaticos *GOODYEAR* demonstraram sobejamente a sua resistencia na estação de corridas de 1917-1918 nos Estados Unidos da America do Norte.

Durante o anno transacto, praticamente, todas as collocações em todas as corridas FORAM CONSEGUIDAS COM PNEUMATICOS *GOODYEAR*.

Todos os vencedores fizeram a corrida SEM UMA UNICA PARADA.

Não houve accidentes com pneumaticos nos carros de corrida equipados com *GOODYEARS*, dos quaes nem um estourou.

TODOS OS "RECORDS" DE DISTANCIAS RECONHECIDAS DE UMA MILHA PARA CIMA, FORAM ESTABELECIDOS COM PNEUMATICOS *"GOODYEAR"*.

Não acha V. S. que o seu carro deve ser equipado com pneus desta qualidade?

Peça a qualquer dos seguintes Postos de Serviço *GOODYEAR* pneumaticos e camaras de ar *GOODYEAR*. Elles lhe proporcionarão tambem um serviço efficiente.

POSTOS DE SERVIÇO GOODYEAR

CASTRO D'ALMEIDA & C.— Av. Rio Branco, 58.
BRAGA & PADRÃO — Rua Azevedo Lima, 150.
GARAGE S. PAULO — Rua do Cattete, 184.
INTERNATIONAL MACHINERY Co.—Rua S. Bento, 20.
CID & ALEXANDRINO — Rua do Riachuelo, 20.
CASA GONÇALVES — Praça dos Governadores, 1.
GARAGE CHANDLER — R. Senador Vergueiro, 174.
OFFICINAS LANCIA — Rua Evaristo da Veiga, 63.
GARAGE AZEVEDO — Rua Carvalho de Sá, 56.
MOREIRA BRAGA & C. — R. Rodrigo Silva, 33.
AGENCIA FORD — T. L. Wright & C., Av. Rio Branco, 170.

The Goodyear Tire & Rubber Cº Of South America.

RIO DE JANEIRO — Avenida Rio Branco, 249.

SÃO PAULO — Avenida São João, 72-74.

GOODYEAR

Loterias da Capital Federal

Companhia de Loterias Nacionaes do Brasil. Extracções publicas, sob a fiscalização do Governo Federal ás 2 ½ e aos sabbados ás 3 horas á

RUA VISCONDE DE ITABORAHY, 45

AMANHÃ 345 — 116ª	DEPOIS DE AMANHÃ 358 — 11ª
20:000$000	20:000$000
Por 1$400, em meios	POR $700 EM INTEIROS

SABBADO, 8 DO CORRENTE, A'S 3 HORAS DA TARDE

GRANDE E EXTRAORDINARIA LOTERIA

353— 5ª

200:000$000

Preço do bilhete inteiro 14$000, em vigesimos

Os pedidos de bilhetes do interior devem ser acompanhados de mais 700 réis para o porte do Correio e dirigidos aos agentes geraes: NAZARETH & C., RUA DO OUVIDOR N. 94, CAIXA N. 817. End. Teleg. LUSVEL e á casa F. GUIMARÃES, RUA DO ROSARIO N. 71, esquina do beco das Cancellas. Caixa do Correio n. 1.273. (751)

Loteria do Estado do Rio

Systema de urnas e espheras — Fiscalizada pelo Governo do Estado.

—:— NOVOS PLANOS —:—

HOJE — TERÇA-FEIRA	AMANHÃ—QUARTA-FEIRA
15:000$000	10:000$000
Inteiro, á . . . 600 Rs.	Inteiro, á . . . 400 Rs.
Terços, á . . . 200 Rs.	Meios, á . . . 200 Rs.

— VENDE-SE EM TODA PARTE. —

Os premios são pagos á rua Visconde do Rio Branco, 499. — NICTHEROY.

(8662)

RAIOS X

Consulta com exame pelos Raios X, 20$000, para o diagnostico e tratamento das doenças do estomago, intestinos, figado, pulmões, coração, rins, ossos, etc. — Photographias.— DR. JORGE A. FRANCO, Especialista. 15 Largo da Carioca, de 1 ás 6, todos os dias. Tel.: C. 3128. (D 4377)

Official de pharmacia

Precisa-se de um de boa conducta. Cartas á caixa — A. C. (D. 5.687.)

CARNAVAL

Aluga-se uma porta em ponto magnifico. Respostas á caixa do correio 438 — Y. Y. Y. (D 6347)

Prof. dr. Eutychio Leal

(SYPHILIS — MOLESTIAS INTERNAS E NERVOSAS — ELECTRICIDADE MEDICA).

Tratamento radical da ***Hysteria, Neurasthenia, Epilepsia, Insomnia, Dores de cabeça, Impotencia, Micção no leito, Espermatorréa, Aneurysmas, Verrugas, Paralysias do movimento e da sensibilidade.***

Largo da Carioca, 12. Tel. 4711-Central — Das 2 ás 5.

(8416)

ALUGA-SE

Sobrado acabado de construir, póde ser visto a qualquer hora; á rua Santo Christo n. 226. (D 6350)

Consultorio

Um optimo aluga-se á rua do Ouvidor, esquina de Gonçalves Dias; trata-se no mesmo. (D 5627)

SEM INJECÇÕES — SEM INJECÇÕES — Gonocelle

[illegible] gonorrhéa ou contra qualquer corrimento com o uso do GONOCELLE; não tem dieta nem affecta aos intestinos. E' em tabletes, por isso torna-se facil seu uso. Preço 5$000. Deposito 7 Setembro 61 — Casa Huber. (7274)

MOLESTIAS DOS RINS E DO CORAÇÃO

Use o TONICARDIUM, tonico dos rins e do coração; limpa a bexiga, desinflama os rins, cura as nephrites, areias, colicas renaes, augmenta as urinas. Cura as inchações dos pés e rosto, pela manhã, hydropsias, com cansaço, falta de ar, palpitações, dores sobre o coração, asthma, bronchite asthmatica, arterio-sclerose; remedio indispensavel a todas as pessoas edosas. Em todas as drogarias e em Granado & Cª Rua 1º de Março, 14. Granado & Filho. R. Uruguayana 91. Drogaria Rodrigues. (D 4927)

LOTERIAS

Loteria da Capital Federal

Resumo dos premios da Loteria da Capital Federal, extraida em 3 de fevereiro de 1919.

48725	(Capital)	20:000$000
14039		3:000$000
12232		1:200$000
41215		1:200$000
38549		1:200$000

PREMIOS DE 300$000

25154	26088	2904	1921	89603
24142	25759	247	24864	9086
		14045	7054	

PREMIOS DE 120$000

22428	23070	5202	43851	18931
398	36150	49881	10771	10365
14837	43133	22571	23276	12463
18456	14892	31546	14878	43457
18928	25482	45248	13171	49690
40934	47566	6010	44127	34333
12671	31536	47879	18113	23439
6132	44542	18481	344	29150

APPROXIMAÇÕES

48724 e 48726	150$000
14038 e 14040	110$000

DEZENAS

48721 a 48730	30$000
14031 a 14040	18$000

CENTENAS

48701 a 48800	9$000
14001 a 14100	6$000

Todos os numeros terminados em 25 têm 6$, todos os numeros terminados em 5 têm 3$, exceptuando-se os terminados em 25.

O fiscal do governo da União, *Manoel Cosme Pinto*; O director assistente, *João Carlos Oliveira Rosario*, secretario. O escrivão *Firmino de Cantuaria*.

V. Ex. tem caspa? Cae-lhe o cabello? USE O «PARANA'» UNICO

Que destróe completamente a caspa tornando o cabello sedoso e abundante

A' venda nas pharmacias e drogarias, barbearias e perfumarias do Rio e de todos os Estados do Brazil — Depositos: CASA SOARES, Rua dos Ourives, 70 e ARAUJO FREITAS & C. Rio de Janeiro. Remette-se pelo Correio registrado por 5$000 .(7513)

RODA DA FORTUNA

2378 — 1840 — 1448 — 3227 — 5775 — 7286 — 3414 — 8655

A GARANTIDA 193

A NOITE 650

AGAVE 581

A CARIDADE 861

A REAL 572

(D 5890)

Fluminense. . . .	007
Operaria.	731
Noite.	028

V. P.

NICTHEROY, [illegible] 2 — 919. (D 5894).

Garantia.	620
Caridade.	796
Popular.	201
Hora.	894

A's 7 horas — E. N. (D 5893)

Rio Mensageiro

Junto a este jornal — Entrega volumes a domicilio e recados urgentes e garantidos. Tel. C. 58. (C 29184)

GRANDE HOTEL

LARGO DA LAPA

Casa para familias e cavalheiros de tratamento. Optimos aposentos, ricamente mobilados de novo. Ascensores, telephone em todos os andares, ventiladores e cozinha de 1ª ordem. End. Telegr. "Grandhotel". (830)

Chapéos chics!

Ultimas creações da Moda! Maior sortimento! Preços baratissimos!

Só no MAGAZIN DES MODES

4 — Rua Gonçalves Dias — 4

(797)

OURO

Prata, platina, brilhantes e cautelas do Monte de Soccorro, compram-se e pagam-se bem; na praça Tiradentes n 64 — CASA GARCIA. (797)

Chapéos a prestações

Senhoras e Senhoritas, quereis andar chics e na moda? visitem a chapelaria David, rua S. José 124, sob. Em frente ao Hotel Avenida. (D. 5831)

Predio no Cattete

Vae hoje á praça, a 1 hora da tarde porta do Forum, á rua dos Invalidos 152, o predio 36 — Buarque de Macedo n. 36. (D. 5939)

ODEON — Companhia Brasil Cinematographica

Mais um dia de grande espectaculo, com o bellissimo film de aventuras

O RASTRO SANGRENTO

Nada mais bello em series—O mais perfeito film no genero, da VITAGRAPH

Interpretação de: **William Duncan** e **Carol Holloway**

um casal esplendido de artistas, elle caracterisando a Força e ella a Belleza

8º episodio: O Fio da Eternidade — A vadear um abysmo, uma ponte de cordas — E essa ponto desaba tendo sobre ellas os protagonistas !...

9º episodio: Entre a Espada e a Parede— O ataque á mina —Uma perseguição fantastica—Um automovel que se despenca em uma ribanceira !

Uma a uma, as scenas se desenvolvem em meio da anciedade geral — Uma a uma, ellas empolgam, fascinam, arrebatam

Dois grandes documentos dessa **Guerra Maldada** que se foi:

Rendição dos Submarinos Allemães

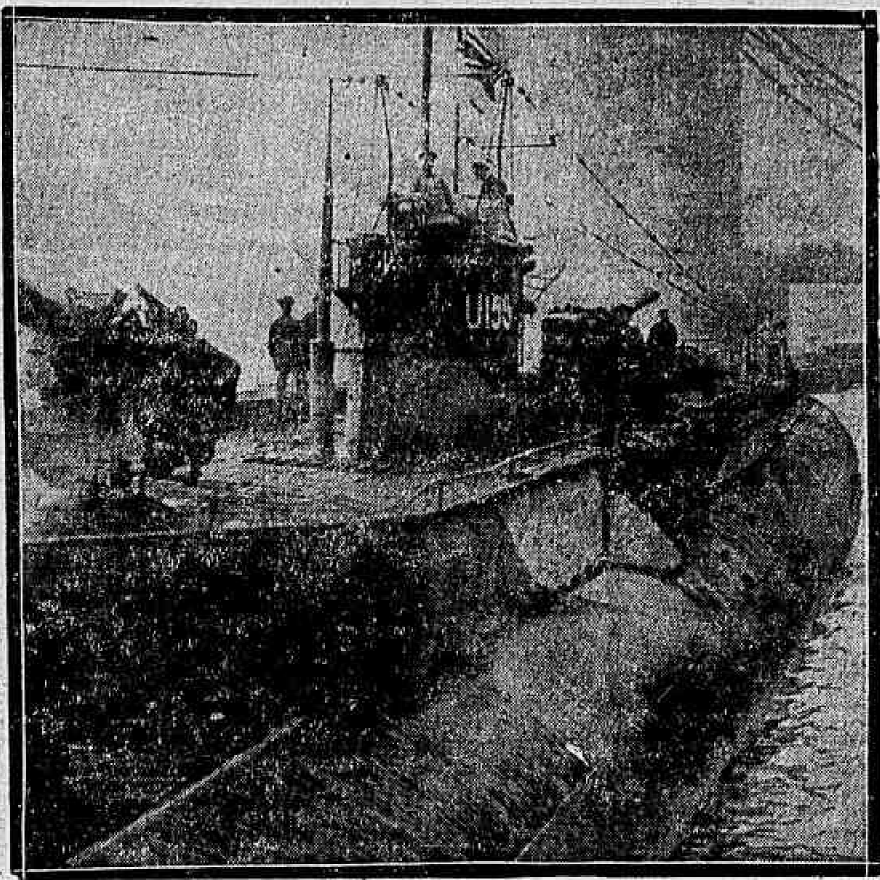

Um a um, os piratas, os ceifadores de vidas preciosas, os cobardes peixes de aço, com que o Ex-Kaizer queria vencer a guerra, entregam-se ás esquadras alliadas — A bandeira ingleza arvorada nas terriveis machinas de guerra, sem combate.

Como Paris e Londres receberam o armisticio

Scenas empolgantes e soberbas, em que se vê a multidão delirante nas duas grandes capitaes, ao ser recebida a noticia do armisticio

Quinta-feira — MARY PICKFORD, a genial e mais linda artista americana, na sua mais bella producção, aquella que exhibida no Rio não teve apresentação: **MADAME BUTTERFLY** que inspirou a linda musica de PUCCINI.

Leões a domicilio — Fox Sunshine Comedy

PATHE'

Ruth Roland — Pathé New York

HOJE — A alegria, o riso, a jovialidade "yankee" no extremo — **HOJE**

Para a gargalhada constante, obrigatoria durante meia hora, **Fox Film** apresenta a mais desopilante farça jamais imaginada

LEÕES A DOMICILIO

2 actos em que se associam os reis da excentricidade americana a amestrados

LEÕES, MACACOS, ELEPHANTES.

Superior ás duas precedentes farças: Salada Russa e Leões no Hospital, FOX FILM apresenta o impagavel **Henry Lherman** o excentrico Billie Ritche collaborando com os mais intelligentes animaes bravios

Um novo genero de representação mimica condensada em 2 actos, sob a direcção de PATHE' NEW YORK apresenta a encantadora:

RUTH ROLAND

em 2 dramas, baseados ambos nas consequencias de

ACTOS DE IRREFLEXÃO

1º DRAMA: **Fama ambicionada**

2º DRAMA: **Indicios de falsificação**

Uma novidade, um novo systema, uma fórma nova de novella expondo em poucas scenas as grandes consequencias dos mal medidos.

PAULINE FREDERICK

maximo expoente da arte dramatica americana, renova hoje o seu exito de hontem em mais uma extraordinaria interpretação

MARTYRIOS DE UM CORAÇÃO

que ficará entre as mais formidaveis manifestações do seu talento privilegiado de actriz eminente, sem egual no «ecran» mundial.

Uma acção dramatica de emoções fortissimas, em torno de uma these passional e social de palpitante interesse

Uma obra que ficará memoravel entre as mais bellas já editadas pela gloriosa

Paramount Pictures

HOJE, mais um programma de altissimo valor no

CINEMA AVENIDA

JULIAN ELTINGE, o actor-actriz, em uma nova heroina, a protagonista de O PODER DA VIUVA - QUINTA-FEIRA

CINEMA PARIS

HOJE — Novos e brilhantes successos artisticos! — HOJE

Dois longos e escolhidos trabalhos dos melhores editores!

ENID BENNETT, a joven artista americana, no principal papel da peça

INSTINCTO MATERNO

5 extensos actos de emoção, amor e sacrificio, da **Triangle-Films.**

IRVA ROSS, a notavel e formosa actriz, em

FLOR ENTRE ESPINHOS

Dolorosa acção dramatica em 5 longos e bellos actos, da **Triumph.**

Quinta-feira — **Louise Glaum** e **William Hart**, os dois celebres artistas, no magistral trabalho **A victoria do Senhor**, e com a exhibição das 22ª e 23ª series, continúa o grande successo do monumental «film» — **O diamante do céo.** D 5926

Cinema IRIS

Empresa J. CRUZ JUNIOR — Rua da Carioca ns. 49 — 51

HOJE — Um programma grande, completo, magnifico — 3 films, e mais um na matinée

LOUISE GLAUM, a radiante estrella americana, em

A INIMIGA

Drama magnifico, estupendo, sensacional, em 6 PARTES

Um romance passado na Allemanha, onde se achava uma americana, uma INIMIGA! — Historia de sublime patriotismo contra a arrogancia do povo barbaro do kaiser!

NO PROGRAMMA: tambem o

Casemiro e os negros

Uma comedia ultra-hilariante, da lavra do espirito francez e

Fougéres, a cidade original

a antiga e grande cidade do Noroeste da França, tão admirada pela opulencia dos seus castellos e como extra-programma: — A MORTE TRAIÇOEIRA. (D 5819)

Depois de amanhã — Continuação do romance esplendido — **Mademoiselle Monte Christo.** 3º episodio. (D 5964)

CASINO THEATRO PHENIX

Arrendatario Djalma Moreira — Empresa Henrique Sarmento

Primeiro exhibidor, no Brasil, dos primorosos films da ARTCRAFT PICTURES, a vencedora de todas as marcas

Hoje! Hoje!

Impera ainda hoje, na tela do PHENIX, esse mimo da literatura franceza a que o cinema deu vida no mais puro e sugestivo ambiente da arte

CHONCHETTE

famoso romance do immortal MARCEL PREVOST, principe dos artistas da penna!

No PALCO — A's 8 e ás 10 da noite, o grandioso successo dos

4 Irmãos Olympian

numero sensacional de acrobacia athletica, e o verdadeiro

Tango Argentino

pelo professor JULIO e Mlle. ANNITA

Amanhã — Uma estréa de exito indiscutivel, a dos celebres bailarinos russos **Piatow** e **Moskowina,** supplantadores de tudo quanto até agora tem apparecido no genero.

Depois de amanhã — O verdadeiro poema da **Mulher,** nos cuidados artisticos da linda **Elsie Ferguson,** o film **FIDELIDADE!**

ELECTRO-BALL-CINEMA — Empresa Brasileira de Diversões

51, Rua Visconde do Rio Branco, 51

O mais elegante e confortavel estabelecimento de diversões, onde não são poupados esforços para corresponder á sympathia e preferencia do numeroso publico que o frequenta.

HOJE — **Programma novo, com a exhibição do drama em cinco partes — HOJE**

FILHOS DA MORTE

5 partes — Drama

EXERCICIOS DE ELECTRO-BALL

Bilhares — Outras diversões — Banda de musica militar. Illuminação abundante — Das 6 horas da tarde á meia noite

HOJE — Ao Electro-Ball-Cinema — HOJE

51, Rua Visconde do Rio Branco, 51 (D 6548)

HOJE — Max Linder

IDEAL

HOJE — Marguerite Clark

-:- -:- -:- -:- UM PROGRAMMA COLOSSAL! -:- -:- -:- -:-

1º FILM

O CULPADO

Extrahido da celebre obra do poeta francez "François Coppée", editado por Pathé Frères e representado pelas primeiras figuras do theatro parisiense — 5 actos de scenarios naturaes e poeticos do Velho Paris

2º FILM

Max Linder

O famoso comico — O REI DO RISO, na sua ultima e hilariante creação:

O TAXI DE MAX

DOIS ACTOS — posados na America do Norte e editados pela fabrica Essanay.

3º FILM

MARGUERITE CLARK

A encantadora e trefega na sua ultima série de aventuras alegres sob o titulo

DESAPONTAMENTO

6 ACTOS, da Paramount

Quinta-feira — PEGGY HYLAND, uma nova estrella, apresentada por William Fox, em DUPLA INFIDELIDADE, 5 actos de Fox Film — PAULINE FREDERICK, a Rainha da téla no drama passional — MARTYRIOS DE UM CORAÇÃO — 6 actos da Paramount. (D 5930)

LOTERIA DO ESTADO DO RIO GRANDE DO SUL

Unica que distribue 75 % em premios, sorteando-os em globos de crystal — BOLAS NUMERADAS — por inteiro.

Pagamento immediato e integral.

A 7 DO CORRENTE

100:000$000

Por 30$, em decimos de 3$

Premios sorteados

1 premio de.	100:000$000
1 premio de.	10:000$000
1 premio de.	6:000$000
1 premio de.	3:000$000
21 premios de 1:000$	21:000$000
26 premios de 500$	13:000$000
40 premios de 200$	8:000$000
103 premios de 100$	10:300$000
18 premios para os 3 ultimos algarismos do 1º premio a 160$	2:880$000
180 premios para os 2 ultimos algarismos do 1º premio a 80$	14:400$000
18 premios para os 3 ultimos algarismos do 2º premio a 100$	1:800$000
180 premios para os 2 ultimos algarismos do 2º premio a 60$	10:800$000
18 premios para os 3 ultimos algarismos do 3º premio a 100$	1:800$000
180 premios para os 2 ultimos algarismos do 3º premio a 60$	10:800$000
1612 premios de 60$ . .	96:720$000
2400 premios no total de	310:500$000

A' venda em toda parte. (8599)

Hotel Miramar e Babylonia

Telephone, Sul, 972 — Rua Gustavo Sampaio, 64, 66, Leme.

O proprietario participa ás exmas. familias que desde o principio do corrente mez esperam aposentos no mesmo, que já se acham tres vagos, que serão alugados de preferencia a quem mais cedo os deseje occupar, só se reservando algum mediante signal, prévimente ajustado, 27—1—919. (D 5883)

BRIM DE LINHO BRANCO

Rua S. Pedro 91 Loja. A' 5$000 e 6$500 o metro. (D 5866)

TRIANON

Empresa Staffa & Fróes — Companhia Leopoldo Fróes — O ponto preferido pela élite carioca

HOJE — Terça-feira, 4 — HOJE

GRANDES ENCHENTES — Lotações esgotadas

A's 7 3|4 — Soirée — A's 9 3|4

A comedia do momento! — A peça da moda!

AS DOENÇAS DO TAIOBA AUGMENTAM... — O MAIOR SUCCESSO DESTE ANNO...

NAS AGUAS...

Acção em Caxambú, no verão.

3 actos de gargalhadas, originaes de Carlos Bittencourt e Luiz Palmeirim.

Grande successo do Taioba — **Placido Ferreira,** nos jogos de salão! **Appolonia,** na deliciosa velha coquette que quer casar!... **Belmira,** a encantadora senhora que flirta. **Machado,** o marido da mulher que namora... **Amalia,** a menina sabidinha... **Silva,** no «Seu Castrinho», o velho moço. VITERBO, o homem que aluga os cavallos. — **Tomam parte todos os artistas da companhia.**

Scenarios copiados do natural por JAYME SILVA

Amanhã e todas as noites — NAS AGUAS...

Theatro Republica

Companhia Nacional de revistas e operetas de que faz parte a actriz ABIGAIL MAIA

Direcção musical de Luiz Moreira
Direcção scenica de Eduardo Leite

HOJE — A's 7 3|4 e 9 3|4 — HOJE

ESPECTACULOS POR SESSÕES

A revista carnavalesca de grande exito

CARNAVAL NA RUA

ABIGAIL MAIA em 7 magnificos papeis. LEITE, no carnavalesco da Favella! Campeonato de Maxixe! Qual o club vencedor? Batalha de confetti e serpentina durante os actos e intervallos!

Amanhã — A's 7 3|4 e 9 3|4 —CARNAVAL NA RUA.

Sexta-feira, 7—A BAHIA E' BOA TERRA... — Revista de Candido de Castro e Luiz Rocha. (D 5905)

Palace Theatre

Empresa José Loureiro

Companhia Italiana de Operetas
Direcção do cav. Ettore VITALE

HOJE — A's 8 1|2 — HOJE
Sensacional espectaculo — Pela 1ª vez no Brasil

LA CAMPANA DI SAN GIUSTO

(CANÇÃO DE TRIESTE)

Cantada por Pina Gioana e toda a companhia.

IL SIGNOR DI RUY BLAS

Exito enorme de riso! — Toma parte toda a companhia.

Amanhã — A celebre opereta — A BONECA.

Sexta-feira, 7 — Festa artistica de PINA GIOANA — VIUVA ALEGRE.

Brevemente — "Prestami tua moglie", musica de Leoncavallo — Novidade.

Bilhetes á venda no theatro e casa Lopes Fernandes, Avenida Central, 138, das 11 ás 5 horas.

PHARMACIA

Vende-se uma, por preço muito commodo, em estação da E. F. C. B., no Estreito de Minas, unica no local, fazendo bons férias a dinheiro, tem sortimento completo para qualquer receituario, e bom consultorio. Acceitam-se tambem propostas para troca por outra nesta capital, ou suburbios. Informações com os srs. V. Silva & C., rua da Assembléa n. 34. (D 5851)

AS PLANTAS CURAM...

A "Gonorrhéa" e suas consequencias. Tratam-se com plantas medicinaes. Plantas para esse mal, á venda na Flora Brasil; largo do Rosario 3. (D 5874)

Desenhista de arte graphica

procura collocação como gerente para lythographias ou atelier de desenhos. (Estrangeiro). Cartas por favor a "Gerente", nesta folha. (D 5830)

FAZENDA

Vende-se uma grande, em Vassouras; trata-se com o proprietario major Plinio. (D. 6.403.)

CÃOSINHO

Vende-se um, Dandy-Terrier, com dois mezes de edade, cujo pae pesa um kilo e seiscentas grammas; rua Maria Eugenia 60, Botafogo. (D 6478)

Cão dinamarquez

Bellissimo exemplar com 11 mezes, vende-se na rua Visconde de Santa Isabel n. 65 A. Preço unico 200$000. (D 6490)

CALDEIRA

Compra-se uma em perfeito estado, com área de aquecimento não inferior a 150 metros quadrados; pedem-se detalhes minuciosos e medidas, á caixa deste jornal, A. X. (D 6507)

CASA

Vende-se uma com 2 salas, 3 quartos e dependencias, á rua Major Avila. Tratar á rua do Ouvidor 50, 1º andar — Rodrigues. (D 5867)

PHARMACIA

Precisa-se de um pratico completamente habilitado: Drogaria Central, rua da Assembléa 75. (D 5870)

COMPRA-SE

Uma pequena situação em logar saudavel nos suburbios não muito distante de conducção com casa regular, mesmo antiga dando-se á vista quatro a cinco contos e o restante mais ou menos a mesma importancia em pequeno prazo: resposta para o escriptorio deste jornal com as iniciaes A. Noé. (D 6430)

EMPREGADO PARA PADARIA

Precisa-se de um que conheça perfeitamente este ramo, tanto interna como externamente, muito activo e que tenha aspirações. Precisa dar as melhores referencias de sua conducta que não sendo idonea não precisa apresentar-se. Para informações, na rua do Rosario 32, de 1 da tarde em deante. (D 6431)

O leiloeiro Pedro Lopes

Venderá em leilão, no dia 11 de fevereiro, á 1 hora da tarde em seu armazem á rua dos Ourives 52, 286 lotes de terrenos em Vigario Geral, proximo á estação.

A planta está no escriptorio do mesmo leiloeiro, onde prestar-se-ão quaesquer informações. (D 6456)

Agencia C. Martel

Attende a qualquer pedido de informações sobre a idoneidade de firmas commerciaes e sobre particular, assim como se encarrega de qualquer fiscalização. Discrição e rapidez, rua Senhor dos Passos 61. (D 6522)

QUARTO

Precisa-se de um bem mobilado, completamente independente, em casa de pessoa de tratamento e discreta. Carta nesta redacção, com preço e informações, a Souto. (D 6541)

PORCOS

Vendem-se para terminar criação; na Villa Curupaity, rua Candido Benicio 1.168. (D 6528)

ICARAHY

Vende-se um grande predio á rua Alvares de Azevedo n. 185, com muito terreno todo murado, lindo jardim, muitas arvores fructiferas, perto da excellente praia para banhos de mar. Trata-se com o capitão Avelino Leite Bastos, na Companhia Cantareira, ou rua S. Leopoldo n. 109, Nictheroy. (D 5846)

Theatro Recreio

Companhia Dramatica Nacional, da qual faz parte a eminente artista ITALIA FAUSTA

HOJE — A's 8 1|2 — HOJE

A bellissima peça em 3 actos:

Mãe

Protagonista. . . ITALIA FAUSTA

Toma parte toda a companhia.

Preços do costume.

Amanhã — Festival de João Costa e Corte Real — A MALQUERIDA. e "Comedia e Tragedia". (D 6049)

Theatros da Empresa PASCHOAL SEGRETO

HOJE - Terça-Feira, 4 de Fevereiro de 1919 - HOJE

S. JOSE'

Companhia nacional fundada em 1º de julho de 1911
Direcção artistica de EDUARDO VIEIRA — Regente, maestro BENTO MOSSURUNGA

3 sessões 3

1ª e 2ª sessões — A's 7 horas e 8 3|4

A revista de grande successo

EU ME GARANTO

3ª sessão — A's 10 1|2

A peça de costumes regionaes

FLOR SERTANEJA

Quinta-feira, 6 — "O Barão das Creoulas", original do actor Brandão (o popularissimo)

Maison Moderne

O mais confortavel estabelecimento de diversões, onde não são poupados esforços para corresponder á sympathia e preferencia do numeroso publico que o frequenta.

HOJE

A melhor concepção cinematographica que até hoje se tem reproduzido na téla

A bella despota

e o sensacional FILM KAPA, O INVENCIVEL.

Cinema Olympia

Films de hoje:
A BELLA DESPOTA
KAPA, O INVENCIVEL.

CARLOS GOMES

Companhia Nacional, fundada em 1 de julho de 1914 no theatro S. PEDRO — Direcção artistica de AUGUSTO CAMPOS

Duas sessões — A's 7 3|4 e 9 3|4 — Duas sessões

CONTINUAÇÃO DO INCOMPARAVEL SUCCESSO da mais applaudida revista de todas as revistas da época!...

E' O SUCCO...

ENCHENTES COLOSSAES TODAS AS NOITES!!!...

Estrondoso exito de Augusto Campos e Brandão Sobrinho. E' O SUCCO!... A revista da moda!... — E' O SUCCO!... HOJE, amanhã... e sempre!...

Amanhã — GRANDE FESTA DE AUTOR.

No proximo domingo — 50ª da revista E' O SUCCO!... (D 6544)

CARLOS GOMES — Todos os Sabbados e Domingos - Grandiosos Bailes á Fantasia

AGENCIA GERAL CINEMATOGRAPHICA CLAUDE DARLOT

Arrendataria dos Cinemas Palais, Parisiense e America do Rio de Janeiro, e Theatro Avenida, de S. Paulo.

PARISIENSE

HOJE — Ultimo dia — HOJE

FRANCISCA BERTINI

A dileta das Senhoras, a amada e incomparavel na sua creação mais notavel

ODETTE

5 actos de emoções constantes, concebidos pela imaginação do grande dramaturgo VICTORIEN SARDOU

E mais: **A Rosa no Pó e Traição** dois dos mais sensacionaes episodios do DIAMANTE DO CÉO

Amanhã — A natureza, na sua absoluta prodigalidade, atravessará serias objecções para crear outro genio artistico que se possa comparar á interessante

MARY MC. ALLISTER

simplesmente admiravel em um drama cheio de difficuldades.

A JOVEN MÃE

5 actos deliciosamente interpretados pela graciosa artista. O record da precocidade.

Amanhã no Parisiense

CINE PALAIS — HOJE

Segundo dia de um programma incomparavel

INSTINCTO MATERNO

Um grandioso Cine-Drama da Triangle Film, tendo como protagonista

ENID BENETT

Confrontada por um drama que põe em risco tudo quanto de melhor existe em sua vida humilde, Maria, pelo instincto materno, encontra inspiração que restitue tres filhos a uma mãe atribulada, salva da morte uma existencia moça e conquista para sempre o amor que há de fazer a sua felicidade.

QUINTA-FEIRA — Uma trindade de ouro!

LOUISE GLAUM

WILLIAM S. HART

CHARLES RAY

Em uma producção magnifica da Triangle-Film

O Apostolo moderno

5ª feira, no CINE PALAIS

Na proxima semana — FAISCA DE OURO — Melhor que CHISPA DE FOGO — Protagonista Clara Williams

AMERICA — Praça Saenz Peña — HOJE — A NOIVA DO LEÃO e TRAIÇÃO, 20 e 21 episodios do "Diamante do Céo. — Chico Bóia. — Um peixão no mar. — Maciste Athleta.

MUTILADO